

# 苏州市“十四五”电动汽车公共充换电设施规划

为积极响应国家碳达峰、碳中和战略，促进苏州市新能源汽车推广应用和新能源汽车产业创新集群发展，推动新能源汽车充换电基础设施合理布局 and 有序建设，优化能源消费结构，提升苏州城市公共服务品质，根据国家、省、市有关工作部署，编制本规划。

## 一、前言

### （一）规划背景。

发展新能源汽车，是我国从汽车大国迈向汽车强国的必由之路，是应对气候变化、推动绿色发展的战略举措。充换电设施是新能源汽车发展的重要条件和基础配套，是城市新型基础设施的重要组成部分。近年来，国家高度重视新能源汽车推广应用及其配套，相关部委陆续出台政策文件，加快推进电动汽车充换电设施布局。

苏州是长三角重要中心城市之一。近年来，苏州市积极贯彻落实国家、省相关政策，加快新能源汽车推广应用及充换电设施建设。2017年，编制出台《苏州市电动汽车充电设施专项规划（2017~2020）》，为“十三五”时期全市充电设施建设布局提供了重要依据。2020年，制定实施《苏州市推进新型基础设施建设行动方案（2020~2022年）》，提出加速充电桩布局，编制新一轮电动汽车充电设施建设规划。

### （二）规划对象。

**1.新能源汽车。**新能源汽车是指采用新型动力系统，完全或主要依靠新型能源驱动的汽车，主要包括纯电动汽车、

插电式混合动力汽车及燃料电池汽车等。本规划对象仅指包括纯电动汽车和插电式混合动力汽车在内的电动汽车。

**2.充电基础设施。**按照使用特性，可将充电基础设施分为3类，公共充电设施、专用充电设施和自用充电设施。①公共充电设施，指为社会公众车辆提供充电服务的充电设施，包括独立占地的经营性集中式充电设施和非独立占地的经营性分散式充电设施；②专用充电设施，指专为某个法人单位车辆或特定群体用户车辆提供充电服务的充电设施；③自用充电设施，指为私人用户车辆提供充电服务的充电设施。本规划重点提出苏州市公共和专用领域充电设施布局。

**3.换电基础设施。**本规划所指换电基础设施，是指通过电池更换方式为电动汽车提供电能的相关设施。

### （三）规划范围和期限。

规划范围为苏州市行政区域，包括吴江区、吴中区、相城区、姑苏区、苏州工业园区和苏州高新区，以及张家港市、常熟市、太仓市、昆山市。

规划期限以2020年为基期，规划期为2021~2025年。

## 二、总体要求

### （一）指导思想。

坚持以习近平新时代中国特色社会主义思想为指导，全面贯彻党的十九大和十九届历次全会精神，完整、准确、全面贯彻新发展理念，落实国家、江苏省和苏州市新能源汽车推广和充换电设施配套建设等意见，结合苏州经济社会发展实际，坚持整体谋划、系统推进、适度超前的原则，加强全市公共充换电站规划建设，合理控制总量，优化空间布局，

保障电动汽车出行，建立健全电动汽车充换电服务网络体系，促进充换电基础设施科学、合理、有序发展。

## （二）规划思路。

首先，结合规划编制背景，对苏州市电动汽车及充换电设施发展现状开展分析研究，并对照相关政策法规和专项规划，研判发展趋势，确立本次规划的原则及目标。其次，结合需求预测和布局策略，对公共充换电设施进行布局选址，并提出重点任务。最后，测算投资规模、分析规划成效，提出规划保障措施。

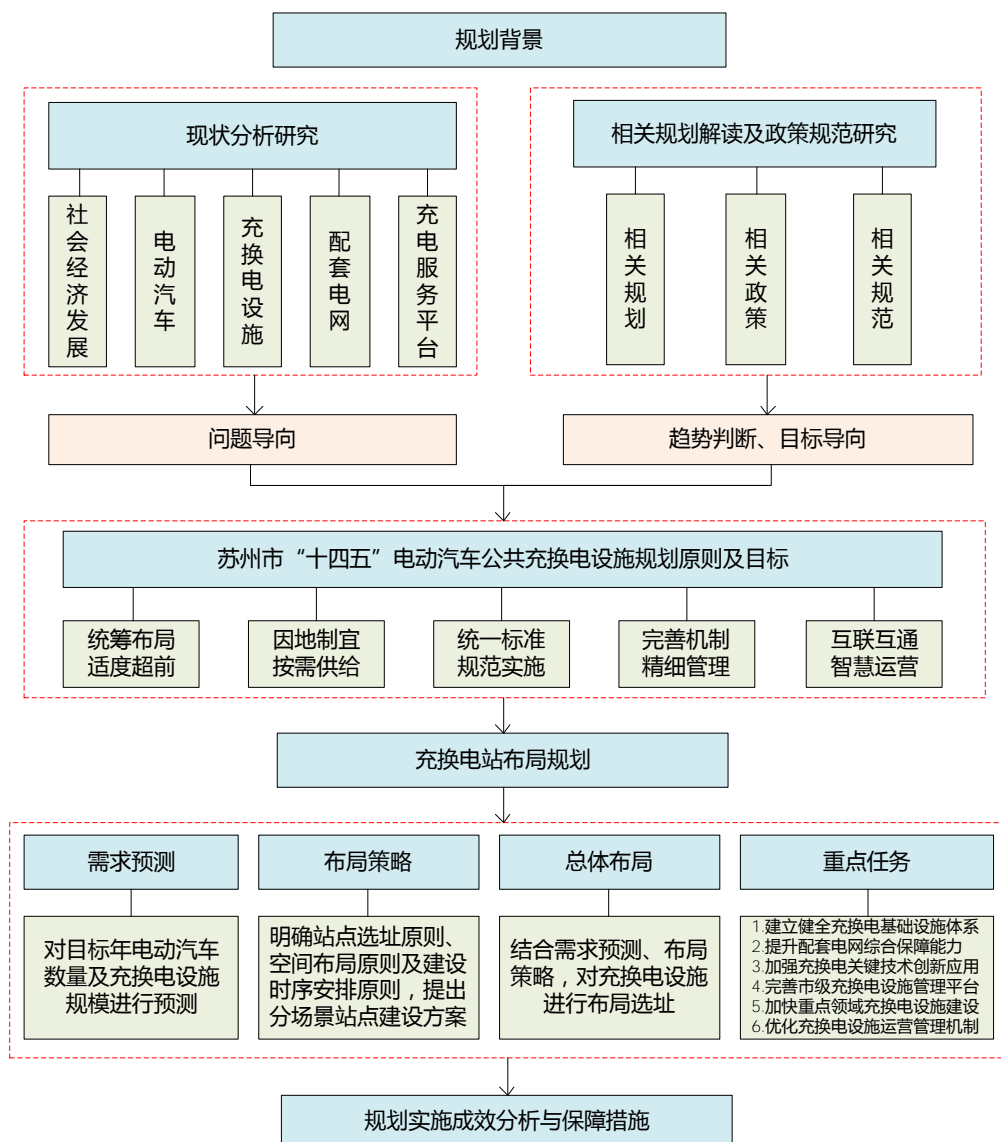

### （三）基本原则。

**1.统筹布局、适度超前。**加强苏州市公共充换电设施发展的全局设计，加大能源、交通、市政等公共资源协同力度，整体统筹公共充换电设施布局规划，以满足近期各类电动车辆的充电需求为目标，预留一定规模的充电桩。

**2.因地制宜、按需供给。**结合苏州城市发展定位、不同功能片区交通出行特征的差异，根据城市发展实际情况、交通联系密切特征等，制定各县级市（区）发展目标，并分别进行公共充换电基础设施的布局。

**3.统一标准、规范实施。**严格执行国家充换电设施相关标准，结合地方规范及时修订或制订有关工程建设、运营服务、维护管理的标准。按照工程建设标准建设改造充电设施，健全产品认证与准入管理体系，提高设施通用性和开放性。

**4.完善机制、精细管理。**不断完善公共充换电设施建设推进工作机制，发挥政府引导、市场主导作用，充分调动企业和社会各方积极性，营造良好发展环境。探索先进适用的充换电技术，打造创新示范站点，优化充电设施建设与管理模式，形成可复制、可推广的经验。

**5.互联互通、智慧运营。**推进充换电服务市场跨区域深度合作，实现资源共享、业务互通，形成充换电服务一体化的新格局。优化整合充换电基础设施服务平台，完善充电导航、状态查询、充电预约、费用结算等便捷服务，引导用户有序充电，实现车桩智能互动，提升运营效率和用户体验。

### （四）主要目标。

紧扣“十四五”时期新能源汽车推广应用需求，遵循“统筹布局、适度超前，因地制宜、按需供给，统一标准、规范实施，完善机制、精细管理，互联互通、智慧运营”原则，到2025年，建设形成“布局合理、贴近用户、便捷高效、智慧互联”的充换电服务网络，成为城市基础设施的重要组成部分，满足38万辆左右电动汽车的充换电需求；对标上海等一线城市发展水平，推动全市车桩比达到2:1左右，充换电基础设施服务能力达到国内外领先水平。

#### （五）发展策略。

1.结合苏州市国土空间总体规划，完善当前充电设施覆盖不足的区域，优先结合大型商场、文体场馆等建筑物配建停车场，建设公共充换电基础设施，适当新建独立占地的公共快充站和换电站，作为私人充电桩的重要补充。

2.新增独立占地的充电站和换电站，选址应与城市总体规划和土地利用总体规划相协调，尽量不改变原有的用地性质，优先选择现有公共停车场（包括P+R场站）、公园绿化区域或交通枢纽设施用地。老旧小区改造新增公共车位实现充电桩安装全覆盖。

3.根据电动汽车增长趋势，有序推进充换电设施建设，提高充电桩平均利用率，坚决防止因过度建设造成充换电设施利用低效益。

4.结合电网负载情况，充分考虑本区域的配电网现状，与电网规划和建设密切结合，避免加大重载线路负荷。

5.同步推动充换电设施接入市级充电服务平台，在建设充换电基础设施时同步考虑融合互联网、物联网、智能交通、

大数据等技术，通过“互联网+充换电基础设施”，积极推进电动汽车与智能电网融合互动，提升充换电服务智能化水平。

### 三、现状分析

#### （一）经济社会发展现状。

苏州市位于长江三角洲中部、江苏省东南部，东傍上海，南接浙江，西抱太湖，北依长江，总面积 8657.32 平方公里。现辖张家港、常熟、太仓、昆山 4 个县级市和吴江、吴中、相城、姑苏、苏州工业园区、苏州高新区（虎丘区）6 个区。根据第七次全国人口普查结果，2020 年苏州市常住人口 1274.83 万人。

2020 年，苏州市地区生产总值迈上 2 万亿元新台阶，稳居全国城市前列。苏州是全国著名的工业大市，建立了门类齐全的现代工业体系，规上工业总产值稳居全国城市前三，新兴产业、高新技术产业产值占规模以上工业总产值的比重分别达到 55.7% 和 50.9%。苏州市现有 14 个国家级开发区、6 个省级开发区、8 个海关特殊监管区和 3 个一类口岸，是全国开放载体数量最多、功能最优、发展水平最高的城市之一。拥有中新、中德、中日和两岸合作等国家级开放平台，获批设立的中国（江苏）自由贸易试验区苏州片区，面积占江苏自贸区的一半以上。实际使用外资、进出口额均多年名列全国前茅，世界 500 强企业有 156 家在苏投资，中方境外投资额多年保持江苏省第一。

#### （二）电网发展现状。

截至 2021 年 2 月，苏州市共有 220kV 变电站 107 座，总容量 48120MVA；110kV 变电站 356 座，总容量

39944.5MVA；35kV 变电站 69 座，总容量 2493.3MVA，全市变电站容量总计 90557.8MVA。

苏州市 220kV 主变有 14 台重载运行，占 220kV 主变总台数的 13.1%；110kV 主变有 13 台重载运行，占 110kV 主变总台数的 3.7%；35kV 主变有 4 台重载运行，占 35kV 主变总台数的 5.8%。苏州市 220kV、110kV、35kV 主变负载率主要分布于 20%~40%、40%~60%、60%~80% 区间，且分布较均匀。

苏州市 10/20kV 公用线路 8719 条，其中重载线路 1049 条，核算可开放容量 2337.2MVA，线路最大负载率主要分布于 0~20%、20~40%、40~60% 区间，线路裕度充足，负荷供应能力较强。

### （三）电动汽车推广现状。

苏州市电动汽车保有量从 2016 年的近 1 万辆，增长到 2020 年 5.76 万辆，年均增长率超过 100%。与此同时，电动汽车占机动车总量比例从 2016 年 0.28% 增长至 2020 年的 1.28%。2020 年，苏州市电动汽车 5.76 万辆，其中公交车 6080 辆、客运车 1887 辆、出租车 38 辆、网约车 11502 辆、私家车 31757 辆、环卫车 593 辆、物流车 3419 辆、其他车辆 2314 辆。各区域电动汽车推广现状如下：

**1. 苏州市区。**2020 年，苏州市区电动汽车共 4.2 万辆，其中公交车 4816 辆、客运车 1397 辆、出租车 24 辆、网约车 10708 辆、环卫车 533 辆、物流车 3100 辆、私家车 19560 辆、其他车辆 2314 辆。

**2.张家港市。**2020年，张家港市电动汽车共6132辆，其中公交车423辆、客运车108辆、网约车42辆、物流车17辆、私家车5542辆。

**3.常熟市。**2020年，常熟市电动汽车共2470辆，其中公交车66辆、客运车78辆、网约车39辆、分时租赁汽车10辆、物流车16辆、环卫车12辆、私家车2249辆。

**4.太仓市。**2020年，太仓市电动汽车共2097辆，其中公交车125辆、客运车26辆、网约车150辆、物流车3辆、私家车1793辆。

**5.昆山市。**2020年，昆山市电动汽车共4449辆，其中公交车650辆、客运车278辆、出租车14辆、网约车563辆、物流车283辆、环卫车48辆、私家车2613辆。

#### （四）充电设施建设现状。

截至2020年底，苏州市累计建成充电设施约2.2万个，其中私人充电桩约1.35万个，公共充电桩约0.59万个，专用充电桩约0.26万个。全市车桩比达2.6:1，优于全国平均水平（当前全国车桩比约3:1）。其中，各区域公共及专用充电设施建设现状如下：

**1.苏州市区。**截至2020年底，苏州市区累计建成公共及专用充电桩5132个，其中公共充电桩3529个，专用充电桩1603个。

**2.张家港市。**截至2020年底，张家港市累计建成公共及专用充电桩435个，其中公共充电桩371个，专用充电桩64个。



**3.常熟市。**截至 2020 年底，常熟市累计建成公共及专用充电桩 577 个，其中公共充电桩 318 个，专用充电桩 259 个。

**4.太仓市。**截至 2020 年底，太仓市累计建成公共及专用充电桩 796 个，其中公共充电桩 550 个，专用充电桩 246 个。

**5.昆山市。**截至 2020 年底，昆山市累计建成公共及专用充电桩 1564 个，其中公共充电桩 1145 个，专用充电桩 419 个。

#### **（五）充电设施建设存在问题。**

**1.充电站点结构性不平衡。**目前，苏州市充电站主要集中在分布在各县级市（区）中心区域，周边区域内充电站数量相对较少。根据城市发展和人口扩散规律，“十四五”期间随着居住区和工商业发展，部分区域将面临较大充电缺口。

**2.充电服务能力亟需提升。**当前，苏州市公共站点交流充电桩数量较多，充电功率相对较低。近年来，随着快充技术发展和车辆电池容量的进一步提升，现有充电设备难以满足车主对于充电时间的期望和要求。

**3.企业运营管理参差不齐。**充换电设施行业门槛相对较低，充电桩企业运营管理缺乏明确行业管理规范。部分充电桩运营商长期疏于管理维护，导致充电设施性能下降，存在安全隐患，实际充电过程中体验较差。

**4.设施建设协调难度较大。**公用充电需求主要集中在城市商业区、公共停车场、居民小区停车场等公共区域。充换电设施的建设涉及城市规划、建设用地、建筑物及配电网改造、道路管线改造、拆迁、产权归属等问题。实施过程中涉

及多个主管部门和相关企事业单位，利益主体多、诉求不一致，布局建设难度较大。

**5.换电模式推广应用较难。**苏州市换电设施处于探索示范阶段，现有蔚来、吉利等企业建设的换电站试点，布局数量较少。由于没有统一的电池标准，换电站不能实现多品牌共享，制约了换电模式的推广应用。同时，换电站缺乏统一的建设标准，由各新能源汽车企业自行制定，不利于换电站选址建设。

#### 四、需求预测

##### （一）电动汽车保有量预测。

“十四五”时期，随着绿色低碳交通加快推进，苏州电动汽车发展将迎来更加巨大的发展空间。结合当前实际，通过模型测算，预计至 2025 年，苏州市电动汽车保有量约 38 万辆，电动化率约为 7.2%。全市电动公交车保有量约 7500 辆，电动客运车保有量约 1400 辆，电动出租车保有量约 4600 辆，电动网约车保有量约 2.3 万辆，电动环卫车保有量约 1000 辆，电动物流车保有量约 2.3 万辆，电动私家车保有量约 31 万辆，其他电动车辆保有量约 7600 辆。

##### （二）充电桩数量预测。

结合城市规划布局、车辆运行里程、充电服务半径等因素测算，预计至 2025 年，苏州市需累计建成充电桩 20 万个，其中私人充电桩不少于 15.5 万个，公共充电桩约 3.6 万个，专用充电桩约 0.9 万个。

2025年苏州市公共及专用充电桩需求预测一览表

充电设施		市区	张家港市	常熟市	太仓市	昆山市	合计	
现状	公共	充电站（座）	458	43	29	54	110	694
		充电桩（个）	3529	371	318	550	1145	5913
	专用	充电站（座）	147	9	34	21	60	271
		充电桩（个）	1603	64	259	246	419	2591
新建	公共	充电站（座）	515	102	186	182	164	1149
		充电桩（个）	21007	1516	3352	1928	1940	29743
	专用	充电站（座）	130	22	19	6	31	208
		充电桩（个）	5222	226	299	158	515	6420
累计	公共	充电站（座）	973	145	215	236	274	1843
		充电桩（个）	24536	1887	3670	2478	3085	35656
	专用	充电站（座）	277	31	53	27	91	479
		充电桩（个）	6825	290	558	404	934	9011

### （三）电网接入适应性分析。

根据需求预测结果，“十四五”期间，苏州市规划新增公共及专用充换电设施功率达 1697.7MW，考虑高峰时期 70% 充电同时率，将会产生 1188.4MW 的新增负荷。针对电动汽车充电负荷对配电网的影响，规划采取以下应对策略：

**1.加快线路改造建设。**针对电动汽车用户在负荷高峰时刻进行充电，加重电网负担，使得配电网效率降低的情况，需结合苏州市电动汽车充电负荷特性，开展针对电动汽车用户的中低压运行方式调整，并加快相关线路的新建和改造，提升供电可靠性。同时，加强对充电站运行的协调，使得充电站总负荷需求量控制在规定的范围内。

**2.严格执行负荷调度。**针对大规模充电站接入引起的电能质量问题，应严格按照充电站建设管理相关规定，加强站内谐波污染治理。在电网出口处考虑加装谐波监测装置，并将相关信息上送至调度平台，加强监控。同时，在充电站侧

加装动态无功补偿装置或静态无功补偿装置，就地完成对谐波的治理，将其对配电网谐波的影响降到最低。

**3.强化电网接入管理。**从电动汽车充换电设施规划源头上加强其电网接入管理，实现合理布点、有序建设。可将充换电站建设在距离配电网电源较近的位置，同时对充换电站接入电网线路的配电设施进行合理配置。

**4.探索发展智能微电网。**考虑全市分布式光伏发电开发利用加快推进的形势，可通过构建“光储充”智能微电网，将分布式光伏发电与电动汽车用电紧密地联系起来，既解决新能源的消纳问题，又解决局部地区配电网集中供电能力不足的问题。

## 五、布局方案

### （一）公共充电站布局。

目前，苏州市已建成公共充电站 694 座，公共充电桩 5913 个，平均服务半径 2 公里。“十四五”期间，规划扩建 144 座、新建 1149 座公共充电站点，新增 29743 个公共充电桩。至 2025 年，全市共有公共充电站 1843 座，公共充电桩 35656 个，实现全市公共充电站平均服务半径 1.2 公里以内，其中核心区公共充电站平均服务半径 1 公里以内，其他区域公共充电站平均服务半径 1.5 公里以内。

**1.苏州市区。**目前，苏州市区已建成公共充电站 458 座，公共充电桩 3529 个，平均服务半径 1.5 公里。“十四五”期间，规划扩建 137 座、新建 515 座公共充电站，新增 21007 个公共充电桩。至 2025 年，苏州市区共有公共充电站 973 座，公共充电桩 24536 个，实现市区公共充电站平均服务半径 1

公里以内。苏州市区公共充电站布局区域划分为吴江区、吴中区、相城区、姑苏区、苏州工业园区和苏州高新区。

吴江区已建成公共充电站 157 座，充电桩 876 个，平均服务半径 1.6 公里。“十四五”期间，规划扩建 47 座、新建 170 座公共充电站，新增 7222 个充电桩。至 2025 年，吴江区共有公共充电站 327 座，公共充电桩 8098 个，平均服务半径 1.1 公里。

吴中区已建成公共充电站 75 座，充电桩 574 个，平均服务半径 1.8 公里。“十四五”期间，规划扩建 27 座、新建 103 座公共充电站，新增 4057 个充电桩。至 2025 年，吴中区共有公共充电站 178 座，公共充电桩 4631 个，平均服务半径 1.2 公里。

相城区已建成公共充电站 38 座，充电桩 307 个，平均服务半径 2 公里。“十四五”期间，规划扩建 17 座、新建 74 座公共充电站，新增 2798 个充电桩。至 2025 年，相城区共有公共充电站 112 座，公共充电桩 3105 个，平均服务半径 1.2 公里。

姑苏区已有公共充电站 24 座，充电桩 198 个，平均服务半径 1.1 公里。“十四五”期间，规划扩建 9 座、新建 32 座公共充电站，新增 1250 个充电桩。至 2025 年，姑苏区共有公共充电站 56 座，公共充电桩 1448 个，平均服务半径 0.7 公里。

苏州工业园区已有公共充电站 118 座，充电桩 1059 个，平均服务半径 0.9 公里。“十四五”期间，规划扩建 25 座、新建 78 座公共充电站，新增 3394 个充电桩。至 2025 年，苏

州工业园区共有公共充电站 196 座，公共充电桩 4453 个，平均服务半径 0.7 公里。

苏州高新区已建成公共充电站 46 座，充电桩 515 个，平均服务半径 1.5 公里。“十四五”期间，规划扩建 12 座、新建 58 座公共充电站，新增 2286 个充电桩。至 2025 年，苏州高新区共有公共充电站 104 座，公共充电桩 2801 个，平均服务半径 1 公里。

**2.张家港市。**目前，张家港市已有公共充电站 43 座，充电桩 371 个，平均服务半径 2.7 公里。“十四五”期间，规划新建 102 座公共充电站，新增 1516 个充电桩。至 2025 年，张家港市共有公共充电站 145 座，充电桩 1887 个，全市平均服务半径 1.5 公里，其中中心城区服务半径 1 公里，副中心城区服务半径 1.2 公里，其他片区服务半径 2.2 公里。

**3.常熟市。**目前，常熟市已有公共充电站 29 座，充电桩 318 个，平均服务半径 3.7 公里。“十四五”期间，规划新建 186 座公共充电站，新增 3352 个充电桩。至 2025 年，常熟市共有公共充电站 215 座，公共充电设施 3670 个，全市平均服务半径 1.4 公里，其中主城区服务半径 1.1 公里，港区服务半径 1.5 公里，乡镇片区服务半径在 2 公里。

**4.太仓市。**目前，太仓市已有公共充电站 54 座，充电桩 550 个，平均服务半径 2.2 公里。“十四五”期间，规划新建 182 座公共充电站，新增 1928 个公共充电设施。至 2025 年，太仓市共有公共充电站 236 座，公共充电设施 2478 个，全市平均服务半径 1 公里，其中主城区服务半径达 0.8 公里，其他区域服务半径 2 公里。

**5.昆山市。**目前，昆山市已有公共充电站 110 座，充电桩 1145 个，平均服务半径 1.6 公里。“十四五”期间，规划扩建 7 座、新建 164 座公共充电站，新增 1940 个公共充电设施。至 2025 年，昆山市共有公共充电站 274 座，公共充电设施 3085 个，I 类区域充电站平均服务半径 1 公里，II 类区域充电站平均服务半径 2 公里，III 类区域充电站平均服务半径 5 公里。

## **(二) 专用充电站布局。**

目前，苏州市已建成专用充电站 271 座，专用充电桩 2591 个。“十四五”期间，规划扩建 67 座、新建 208 座专用充电站，新增 6420 个专用充电桩，主要分布在公交车、客运车停车场以及环卫车、物流车等自有场地。到 2025 年，苏州市累计建成专用充电站 479 座，专用充电桩 9011 个。

**1.苏州市区。**目前，苏州市区已有专用充电站 147 座，专用充电桩 1603 个。“十四五”期间，共规划建设 186 座专用充电站，其中扩建 56 座、新建 54 座公交车专用充电站，新建 36 座环卫车专用充电站，新建 40 座物流车专用充电站，新增 5222 个专用充电桩。到 2025 年，苏州市区累计建成专用充电桩 6825 个。

**2.张家港市。**目前，张家港市已有专用充电站 9 座，专用充电桩 64 个。“十四五”期间，共规划建设 22 座专用充电站，其中新建 21 座公交车专用充电站，新建 1 座物流车专用充电站，新增 226 个专用充电桩。到 2025 年，张家港市累计建成专用充电桩 290 个。

**3.常熟市。**目前，常熟市已有专用充电站 34 座，专用充电桩 259 个。“十四五”期间，共规划建设 19 座专用充电站，其中新建 14 座公交车专用充电站，新建 1 座出租车专用充电站，新建 2 座环卫车专用充电站，新建 2 座物流车专用充电站，新增 299 个专用充电桩。到 2025 年，常熟市累计建成专用充电桩 558 个。

**4.太仓市。**目前，太仓市已有专用充电站 21 座，专用充电桩 246 个。“十四五”期间，共规划建设 14 座专用充电站，其中扩建 8 座公交车专用充电站，新建 5 座环卫车专用充电站，新建 1 座物流车专用充电站，新增 158 个专用充电桩。到 2025 年，太仓市累计建成专用充电桩 404 个。

**5.昆山市。**目前，昆山市已有专用充电站 60 座，专用充电桩 419 个。“十四五”期间，共规划建设 34 座专用充电站，其中扩建 3 座、新建 14 座公交车专用充电站，新建 15 座出租车专用充电站，新建 2 座环卫车专用充电站，新增 515 个专用充电桩。到 2025 年，昆山市累计建成专用充电桩 934 个。

### （三）换电站布局。

换电站是为电动汽车的动力电池提供充电和动力电池快速更换的能源站。与充电模式相比，换电站采用的是“即换即走”的设计思路，补电速度快是其突出的优势。规划在苏州市打造换电模式试点，结合充电场站布局换电设施，构建充换电综合服务站点。探索出租车、私家车等领域的共享换电模式，优化提升共享换电服务体验。同时，在公交场站、环卫部门、港口码头、物流园区、产业园区等短途、高频、重



载场景，布局专用换电站，探索车电分离模式，促进重卡领域的电动化转型。“十四五”期间，苏州市规划新建 122 座换电站，其中市区 75 座、张家港市 6 座、常熟市 12 座、太仓市 18 座、昆山市 11 座。

## 六、重点任务

### （一）建立健全充换电基础设施体系。

按照规划方案，有序推进充换电服务网络建设。在规划期内，依照搭框架—顾重点—强细节的顺序，将苏州市内充换电设施落地上图，形成与人口分布、车辆出行等特征相符的基础设施“一张网”，实现“桩随车走，便捷充电”，打消电动汽车用户的充电里程焦虑。充分发挥充换电设施形式多样的优势，因地制宜、合理配置多站融合式充电站、“光储充”一体化充电站、充换电综合服务站等新型充换电设施，助力打造集约高效、绿色智能的新型城市基础设施体系。

### （二）提升配套电网综合保障能力。

开展充换电设施发展对电网的影响分析，提出配套电网建设需求。将充电基础设施配套电网新建与改造项目纳入配电网专项规划，与其他相关规划相协调，在用地保障、廊道通行等方面给予支持，切实做到“设施建设、电网先行”。根据各类建筑配建充电基础设施需求，合理提高各类建筑用电设计标准，加强相关标准与规范的制修订工作。

### （三）加强充换电关键技术创新应用。

在规划站点内推广应用柔性互动直流充电机、V2G 直流充电机等新型充电设备，加强电动汽车充放电运行调控平台、桩群协同控制等关键技术的创新，破解电动汽车充电难题。

新建充电桩应具备智能化有序充电服务功能。推动充电基础设施与分布式可再生能源（含动力电池储能及梯次利用）、与电网双向互动、与智能交通融合发展、基于大数据的充电系统安全等领域研究进程，提高充电系统效率及安全性、降低对电网的影响。

#### （四）完善市级充换电设施管理平台。

通过完善充电设施政府监管平台数据接入及治理，进一步提升充换电设施利用率，加强充电设施补贴管理和安全运行监管，优化提升平台功能和性能，深入分析挖掘充电设施大数据应用价值，跟踪监测补贴充电设施运行情况，分析评估充电设施推广应用效果，为优化充电设施的布点规划、完善补贴政策 and 监管办法以及产业发展规划的制定等提供科学指导，全面提升充电设施监管服务能力。

#### （五）加快重点领域充换电设施建设。

发挥党政机关、公共机构和企事业单位带头示范作用，充分利用场地资源建设充电设施。在商业等公共服务场所、公共停车场、高速公路服务区、加油站以及具备停车条件的可利用场地，建设以快充为主的公用充电设施和换电设施。在城市交通节点、物流园区、港口码头、公交场站等区域，建设服务于特定型号或特定领域车辆的充换电设施。

落实《苏州市居民住宅小区电动汽车自用充电基础设施建设管理指导意见（试行）》，完善既有住宅小区和新建住宅充电设施建设管理模式。按照不同车位类型，在公共区域建设供全体业主使用的公用充电设施（“公用桩”），在固定车位建设供居民个人使用的自用充电设施（“私有桩”）。创

新居住社区充电服务商业模式,开展居住社区充电桩“统建统营”模式,鼓励推广“临近车位共享”、“多车一桩”、“导轨式共享充电机器人”等新型充电服务模式。

#### (六) 优化充换电设施运营管理机制。

优化充电专用车位管理,规范引导燃油车不得占用充电专用泊位。在人工辅助充电的电动汽车充电站内,工作人员应对充电站内停车环境进行管理,避免燃油车占用充电车位影响正常充电活动。在“无人值守”的自助式充电电动汽车充电站内,采用智能化、充电停车一体化等新技术解决非充电车辆、完成充电车辆占用充电车位的问题。充电站需配置专人巡检,发现燃油车占用充电专用泊位,应告知车主立即驶离,必要时应告知停车场产权(经营)单位按照相关要求进行处理。

### 七、投资规模和成效分析

#### (一) 投资规模测算。

根据本市充电设施平均投资成本测算(不含外线电网配套费用),按照本规划充换电设施建设目标,“十四五”期间需投资约 60 亿元建设充换电设施,其中公共充电设施投资约 27 亿元,专用充电设施投资 7 亿元,换电站投资 6 亿元,自用充电设施投资约 20 亿元。

#### (二) 实施效果评估。

**1.社会效益。**大幅缓解电动汽车找桩难、充电难问题,增强社会对使用电动汽车的信心和意愿。同时,通过全局规划设计、统筹布局实施,可避免公共充换电设施的无序竞争,实现社会资源的有效配置。

**2.节能减排。**本规划实施后，按电动汽车产销量目标计算，至 2025 年，可实现电动汽车年充电电量约 28 亿 kWh，每年可节约替代燃油 3.2 亿升，考虑电动汽车用电量 50%来自清洁能源，则可减少二氧化碳排放约 35 万吨，可直接有效降低尾气排放，改善空气质量。

**3.产业发展。**至 2025 年，预计带动电动汽车行业产值增长 843.4 亿元、动力电池行业产值增长 328.21 亿元。

## 八、保障措施

### （一）加强规划落地。

加强与综合交通、停车设施、能源供应等专项规划的衔接，并及时将充换电设施作为城市重要基础设施纳入本市相关规划。停车设施专项规划应规定各类停车场（库）建设安装充电设施的比例和要求。在控制性详细规划中，应落实充电设施专项规划的相关建设要求。苏州市新能源汽车推广应用工作领导小组办公室会同各县级市（区）人民政府（管委会），将本专项规划相关要求在各地总体规划和停车设施专项规划中予以落实，负责全市充换电设施建设运营管理有关工作，按照市场化原则推动各类符合条件的市场主体在苏州投资建设运营充换电设施。各成员单位各司其职，形成充换电基础设施建设的工作合力。

### （二）严格配建标准。

新建项目应按照最低标准予以预留或配建到位，鼓励新建项目根据实际需求增配充电设施；鼓励已建项目建设充电设施，可以结合老旧小区改造、停车位改建、道路改建等实施。对于“十四五”期间新建的小区，应 100%具备充电设施安

装接入条件，包括预留电力容量，建设配电分支箱、管线桥架、计量表箱，表后桥架及线缆敷设至每一停车位；应按不低于车位总数的30%配建充电桩，充电桩应具备有序放（充）电功能，并优先布设在公共车位，实现错峰、共享、智慧充电。配套供电设施、防火单元分隔、消防设施等建设应与主体项目同步设计、同步施工。对于大型公共建筑物配建停车场、社会公共停车场，建议建设充电基础设施或预留建设安装条件的车位比例不低于10%。

### （三）完善政策支持。

积极发挥市级新能源汽车财政补贴资金引导作用，强化金融机构服务保障力度，鼓励社会资本参与充换电设施投资运营。充分发挥党政机关、事业单位、公共机构和国有企业示范带头作用，加大所属停车场站充电设施建设力度。鼓励公用充电设施结合加油加气站合建，对于合建且用地规模不突破主体项目原用地规模的充电设施建设，资规部门在规划参数确定上应予以支持；对于技术水平高、示范效应强，产业带动大，经论证确需以单建方式建设的充电设施示范项目，资规部门应在土地供应上予以支持，单建项目按照集约化、少占地的原则设计。

### （四）优化审批流程。

减少充电基础设施的规划建设审批环节，加快办理速度。对个人或企业用户申请安装充电桩的，电网企业应开辟报装绿色服务通道，为用户申请提供方便、快速、高效的服务，减少用户的办事流程。新建独立用地集中式充、换电站在办

理规划许可、建设工程规划许可及施工许可时，应简化建设审批流程，推进项目尽快实施。

#### （五）强化安全管理。

建立充换电基础设施安全管理体系，完善制度标准，加大对用户私拉电线、违规用电、建设施工不规范等行为的查处力度。依法依规对充换电基础设施设置场所实施消防设计审核、消防验收以及备案抽查，加强消防监督检查。强化充电设施所有方、运营方以及物业管理方、用户的安全生产主体责任，加强对充电基础设施及其设置场所的日常消防安全检查及管理，及时消除安全隐患。

#### （六）营造良好氛围。

各相关部门、企业和新闻媒体要通过多种形式加强充换电基础设施发展政策、规划布局和建设动态等的宣传，让社会各界全面了解充换电基础设施，引导消费者购买使用电动汽车，有力促进充换电基础设施建设和新能源汽车推广应用。加强舆论监督，曝光阻碍充换电基础设施建设、损害消费者权益等行为，形成有利于充换电基础设施发展的舆论氛围。

### 附图

- 1.张家港市“十四五”电动汽车公共充电站规划布局图
- 2.张家港市“十四五”电动汽车专用充电站规划布局图
- 3.常熟市“十四五”电动汽车公共充电站规划布局图
- 4.常熟市“十四五”电动汽车专用充电站规划布局图
- 5.太仓市“十四五”电动汽车公共充电站规划布局图
- 6.太仓市“十四五”电动汽车专用充电站规划布局图

- 7.昆山市“十四五”电动汽车公共充电站规划布局图
- 8.昆山市“十四五”电动汽车专用充电站规划布局图
- 9.吴江区“十四五”电动汽车公共充电站规划布局图
- 10.吴江区“十四五”电动汽车专用充电站规划布局图
- 11.吴中区“十四五”电动汽车公共充电站规划布局图
- 12.吴中区“十四五”电动汽车专用充电站规划布局图
- 13.相城区“十四五”电动汽车公共充电站规划布局图
- 14.相城区“十四五”电动汽车专用充电站规划布局图
- 15.姑苏区“十四五”电动汽车公共充电站规划布局图
- 16.姑苏区“十四五”电动汽车专用充电站规划布局图
- 17.苏州工业园区“十四五”电动汽车公共充电站规划布局图
- 18.苏州工业园区“十四五”电动汽车专用充电站规划布局图
- 19.苏州高新区“十四五”电动汽车公共充电站规划布局图
- 20.苏州高新区“十四五”电动汽车专用充电站规划布局图

## 附表

- 1.张家港市“十四五”电动汽车公共充换电设施建设项目清单
- 2.张家港市“十四五”电动汽车专用充换电设施建设项目清单
- 3.常熟市“十四五”电动汽车公共充换电设施建设项目清单
- 4.常熟市“十四五”电动汽车专用充换电设施建设项目清单
- 5.太仓市“十四五”电动汽车公共充换电设施建设项目清单
- 6.太仓市“十四五”电动汽车专用充换电设施建设项目清单
- 7.昆山市“十四五”电动汽车公共充换电设施建设项目清单
- 8.昆山市“十四五”电动汽车专用充换电设施建设项目清单
- 9.吴江区“十四五”电动汽车公共充换电设施建设项目清单
- 10.吴江区“十四五”电动汽车专用充换电设施建设项目清单
- 11.吴中区“十四五”电动汽车公共充换电设施建设项目清单
- 12.吴中区“十四五”电动汽车专用充换电设施建设项目清单
- 13.相城区“十四五”电动汽车公共充换电设施建设项目清单
- 14.相城区“十四五”电动汽车专用充换电设施建设项目清单
- 15.姑苏区“十四五”电动汽车公共充换电设施建设项目清单
- 16.姑苏区“十四五”电动汽车专用充换电设施建设项目清单
- 17.苏州工业园区“十四五”电动汽车公共充换电设施建设项目清单
- 18.苏州工业园区“十四五”电动汽车专用充换电设施建设项目清单
- 19.苏州高新区“十四五”电动汽车公共充换电设施建设项目清单
- 20.苏州高新区“十四五”电动汽车专用充换电设施建设项目清单

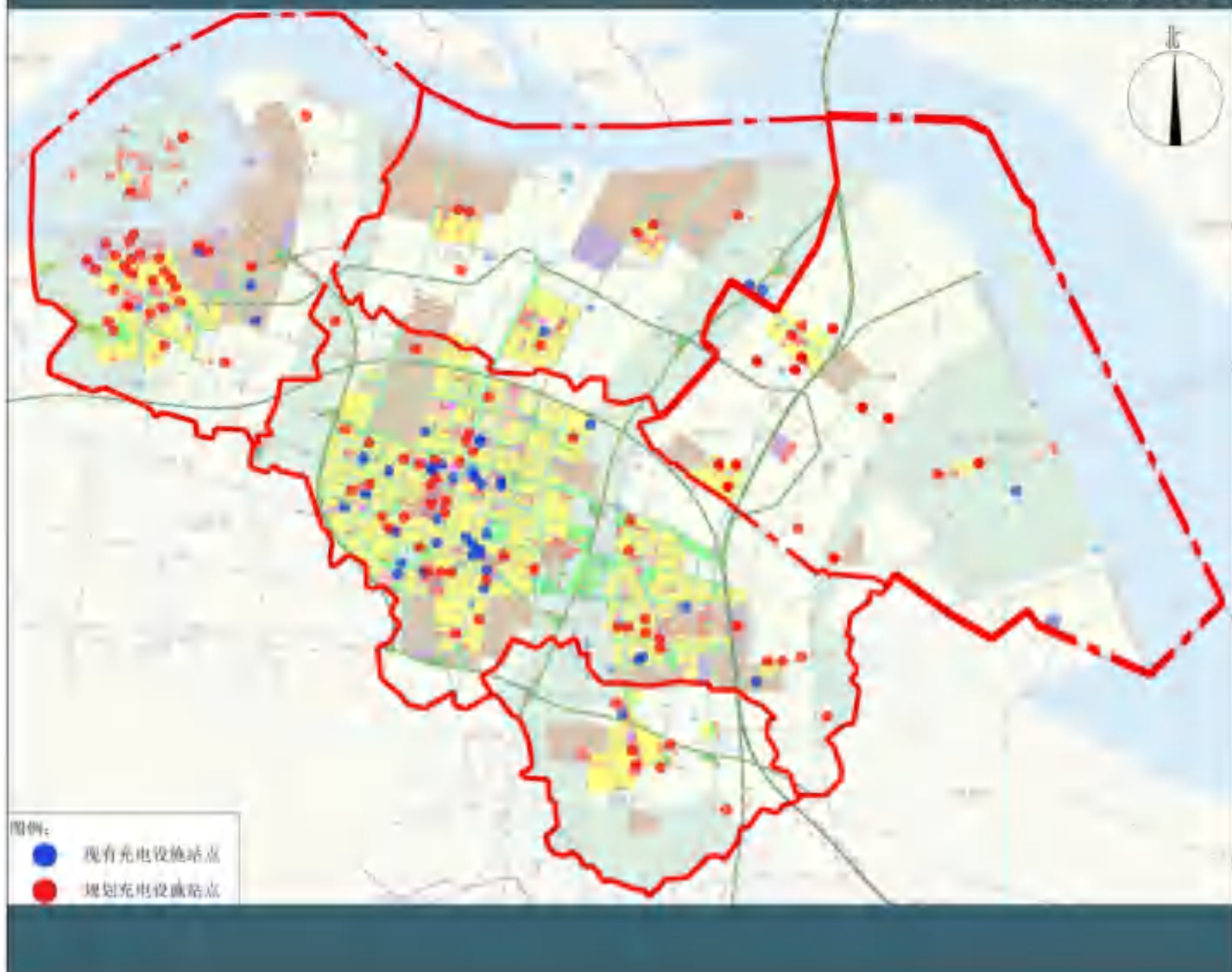

附图 1.张家港市“十四五”电动汽车公共充电站规划布局图



附表 1.张家港市“十四五”电动汽车公共充换电设施建设项目清单

序号	站点位置	直流桩（个）	交流桩（个）	建设性质
1	张家港市供电公司电动汽车体验中心	8	0	新建
2	张家港市杨舍镇沙洲西路 368 号	6	0	新建
3	张家港市金港大道 287 号	8	0	新建
4	张家港市花泾路一汽大岗停车场	8	0	新建
5	张家港市永安路梁丰初中东停车场	8	0	新建
6	张家港市一千河东路南横套沙洲之眼	8	0	新建
7	张家港市新乘南路乘航新印花苑	4	0	新建
8	张家港市暨阳中路 332 号	8	0	新建
9	张家港市杨舍镇长泾路城北花苑小区	4	0	新建
10	张家港市杨舍镇塘市金塘路塘市花苑小区	4	0	新建
11	张家港市杨舍镇人民西路悦华苑小区	4	0	新建
12	张家港市一千河西路锦绣花苑东北侧约 190 米	8	10	新建
13	张家港市东兴路东莱农贸市场	8	0	新建
14	张家港市 X202 和鑫花园东侧约 70 米	8	0	新建
15	张家港市塘桥镇南京路易购生活购物广场	8	20	新建
16	张家港市南二环路吾悦广场	12	10	新建
17	张家港市永进路妙桥农贸市场西北侧	8	0	新建
18	张家港市工交里弄王府广场东北侧约 110 米	8	10	新建
19	张家港市沙洲西路华建大厦	8	0	新建
20	张家港市福锦路福前小区西北侧	8	0	新建
21	张家港市北京路丽晶园北侧约 40 米	8	0	新建
22	张家港市南环路沙洲中学西北侧约 260 米	16	25	新建
23	张家港市沙洲中路第一中学西南侧约 30 米	8	0	新建
24	张家港市翠家湾路暨阳湖实验学校东南侧约 150 米	16	25	新建
25	张家港市南京路馨塘新村东北侧约 70 米	16	20	新建
26	张家港市长兴中路与一千河西路交叉路口往东北约 170 米	8	0	新建
27	张家港市塘桥高铁站地下停车场	8	0	新建
28	张家港市南京西路 298 号	16	30	新建
29	张家港市妙桥中路与永进路交叉路口往东约 80 米	8	0	新建
30	张家港市扬子路幸福里小区（大润发玛特停车场）	16	30	新建
31	张家港市人民中路 63 号国泰时代广场	16	20	新建
32	张家港市道士巷弄杨舍老街停车场	8	20	新建
33	张家港市长安中路华芳金陵国际酒店	8	0	新建
34	张家港市香港城商贸城（东二环路南）	8	10	新建
35	张家港市吹鼓路中国银行（妙桥支行）东南侧约 80 米	8	10	新建
36	张家港市鹿苑镇（204 国道与 228 省道交处）东渡寺	8	10	新建
37	张家港市杨园路东海明珠东南侧约 90 米	8	0	新建
38	张家港市金村苑小区警务室附近	8	0	新建
39	张家港市长安南路国泰润园北侧约 110 米	16	20	新建
40	张家港市龙潭路 348 号、376 号恒隆大厦	8	0	新建
41	张家港市杨舍人民西路泗港港新集贸市场	8	0	新建
42	张家港市 X202 第三人民医院	8	20	新建
43	张家港市杨舍镇暨阳湖大道丽景华都对面暨阳湖茶楼停车场	8	0	新建
44	张家港市杨舍晨阳通用西路晨阳集贸市场	8	0	新建
45	张家港市湾景区（金港永兴村地块）	8	0	新建
46	张家港市金港镇滨江大厦	8	0	新建
47	张家港市金都社区	8	0	新建
48	张家港市中兴南路中兴小学（中兴南路）北侧约 120 米	8	10	新建
49	张家港市中兴南路金厦阳光绿城北侧约 160 米	8	10	新建
50	张家港市双山路与蟠港北路交叉路口往西南约 90 米	8	10	新建

序号	站点位置	直流桩（个）	交流桩（个）	建设性质
51	张家港市镇山路镇山四期南商业广场停车场	8	0	新建
52	张家港市长欣路社区广场停车场	4	0	新建
53	张家港市柏林小区停车场	4	0	新建
54	张家港市金桥社区广场停车场	4	0	新建
55	张家港市中港路马桥小区南商业广场停车场	8	0	新建
56	张家港市金港镇香山风景区内	8	0	新建
57	张家港市蟠港北路 230 号 023 附近	4	0	新建
58	张家港市金港镇中港南路保意金港商业广场	8	20	新建
59	张家港市天霸路与港华路交界路口	4	0	新建
60	张家港市港丰公路中国石化加油站（港丰站）西侧约 40 米	4	0	新建
61	张家港市双山岛双山高尔夫俱乐部	8	0	新建
62	张家港市金港中央广场停车场	16	20	新建
63	张家港市影剧花苑停车场	8	0	新建
64	张家港市金港镇江海南路与虎苑路交叉口北 150 米	16	0	新建
65	张家港市金港镇江海中路 26 号	8	0	新建
66	张家港市双山岛原舍岛屿光酒店	8	0	新建
67	张家港市金港镇海港社区香山北路海港三村西	8	0	新建
68	张家港市天台南路鑫江花苑东北侧约 110 米	8	0	新建
69	张家港市华尔润路 1 号华尔润大厦	8	0	新建
70	张家港市长江西路长江大酒店	16	10	新建
71	张家港市天福北路广和中西医结合医院西北侧约 130 米	16	10	新建
72	张家港市金港镇长江中路江南花园酒店南门	16	10	新建
73	张家港市小康路金厦阳光绿城东北侧约 30 米	18	30	新建
74	张家港市石化交易大厦停车场	16	10	新建
75	张家港市冶金工业园停车场	8	0	新建
76	张家港市大新新南集贸市场停车场	8	0	新建
77	张家港市大新镇平北路（新润花园旁）	16	20	新建
78	张家港市锦丰镇合兴长安北路	8	0	新建
79	张家港市大新巨星影城（府前路店）东南	24	0	新建
80	张家港市书院路湖滨水岸东南侧约 260 米	8	0	新建
81	张家港市停车场（五棵松路）	24	30	新建
82	张家港市乐余文化中心	8	0	新建
83	张家港市永联村农耕园	8	0	新建
84	张家港市东环路与育才路交叉口东北侧	8	0	新建
85	张家港市常阴沙现代农业示范园区常北社区停车场	4	0	新建
86	张家港市兆丰办事处停车场	12	0	新建
87	张家港市乐余行政审批中心停车场	8	0	新建
88	张家港市南丰实验幼儿园东面停车场	8	0	新建
89	张家港市乐兴大厦停车场	8	0	新建
90	张家港市南丰东路阳光花苑南侧停车场	8	0	新建
91	张家港市南丰镇新丰路与新民路交叉口南丰广电站停车场	16	0	新建
92	张家港市乐余镇人民政府对面	16	0	新建
93	张家港市乐园路停车场	16	0	新建
94	张家港市永联小镇卫生服务中心对面停车场	16	0	新建
95	张家港市常阴沙医院西侧停车场	16	0	新建
96	张家港市乐余新街停车场	16	0	新建
97	张家港市富民路凤凰镇人民政府西侧约 90 米	8	0	新建
98	张家港市凤凰镇凤凰山风景区	8	10	新建
99	张家港市山前路与永庆路交叉口东北 50 米	8	0	新建
100	张家港市人民路港口农贸市场人民街南侧	16	20	新建
101	张家港市凤恬路与金谷路交叉口往西约 110 米	8	0	新建
102	张家港市金谷路凤凰生活广场	16	10	新建

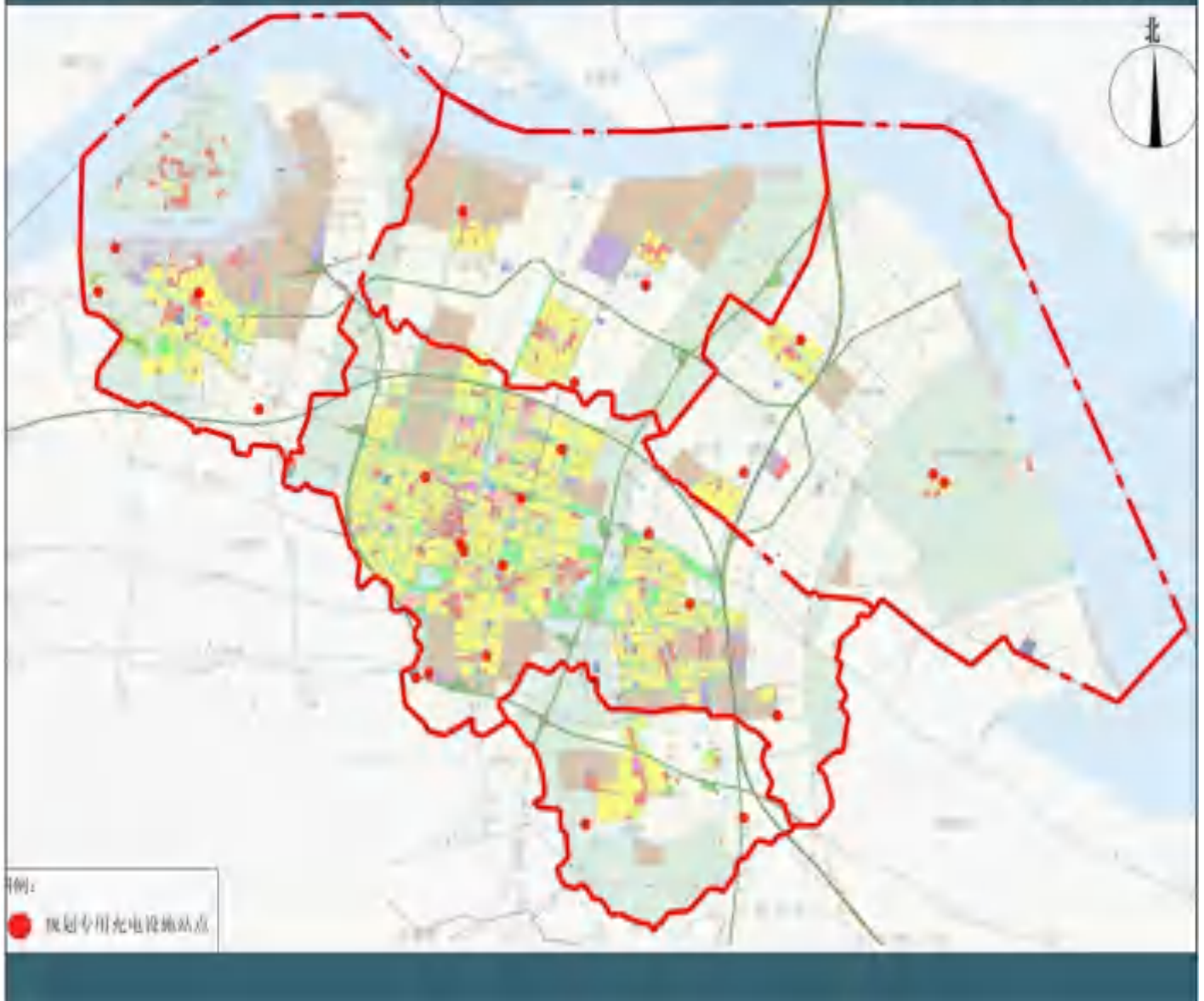

附图 2.张家港市“十四五”电动汽车专用充电站规划布局图

附表 2.张家港市“十四五”电动汽车专用充换电设施建设项目清单

序号	站点位置	直流桩 (个)	交流桩 (个)	建设性质
1	张家港市客运站公交首末站	20	0	新建
2	张家港市港城公交枢纽站	30	0	新建
3	张家港市塘市公交首末站	4	0	新建
4	张家港市鹿苑公交中转站	6	0	新建
5	张家港市巨桥公交首末站	4	0	新建
6	张家港市汇金中心公交首末站	30	0	新建
7	张家港市妙桥公交首末站	8	0	新建
8	张家港市李巷公交首末站	4	0	新建
9	张家港市金港大润发公交首末站	4	0	新建
10	张家港市滕德小区公交首末站	4	0	新建
11	张家港市长江村公交首末站	4	0	新建
12	张家港市高峰公交首末站	4	0	新建
13	张家港市大新(新)公交首末站	16	0	新建
14	张家港市青草巷公交首末站	4	0	新建
15	张家港市锦丰公交首末站	4	0	新建
16	张家港市常阴沙公交首末站	6	0	新建
17	张家港市南丰公交停车场	6	0	新建
18	张家港市常红社区公交首末站	4	0	新建
19	张家港市乐余公交停车场	21	0	新建
20	张家港市凤凰码头公交首末站	4	0	新建
21	张家港市清水公交首末站	4	0	新建
22	张家港市金港物流停车场地	10	0	新建
23	张家港市城北公交停车场	1 个智能换电站		新建
24	张家港市港城公交枢纽站	1 个智能换电站		新建
25	张家港市张家港供电公司电动汽车体验中心	1 个智能换电站		新建
26	张家港市塘桥高铁站附近	1 个智能换电站		新建
27	张家港市南丰镇静脉产业园附近	1 个智能换电站		新建
28	张家港市金港长江中路 132 号	1 个智能换电站		新建

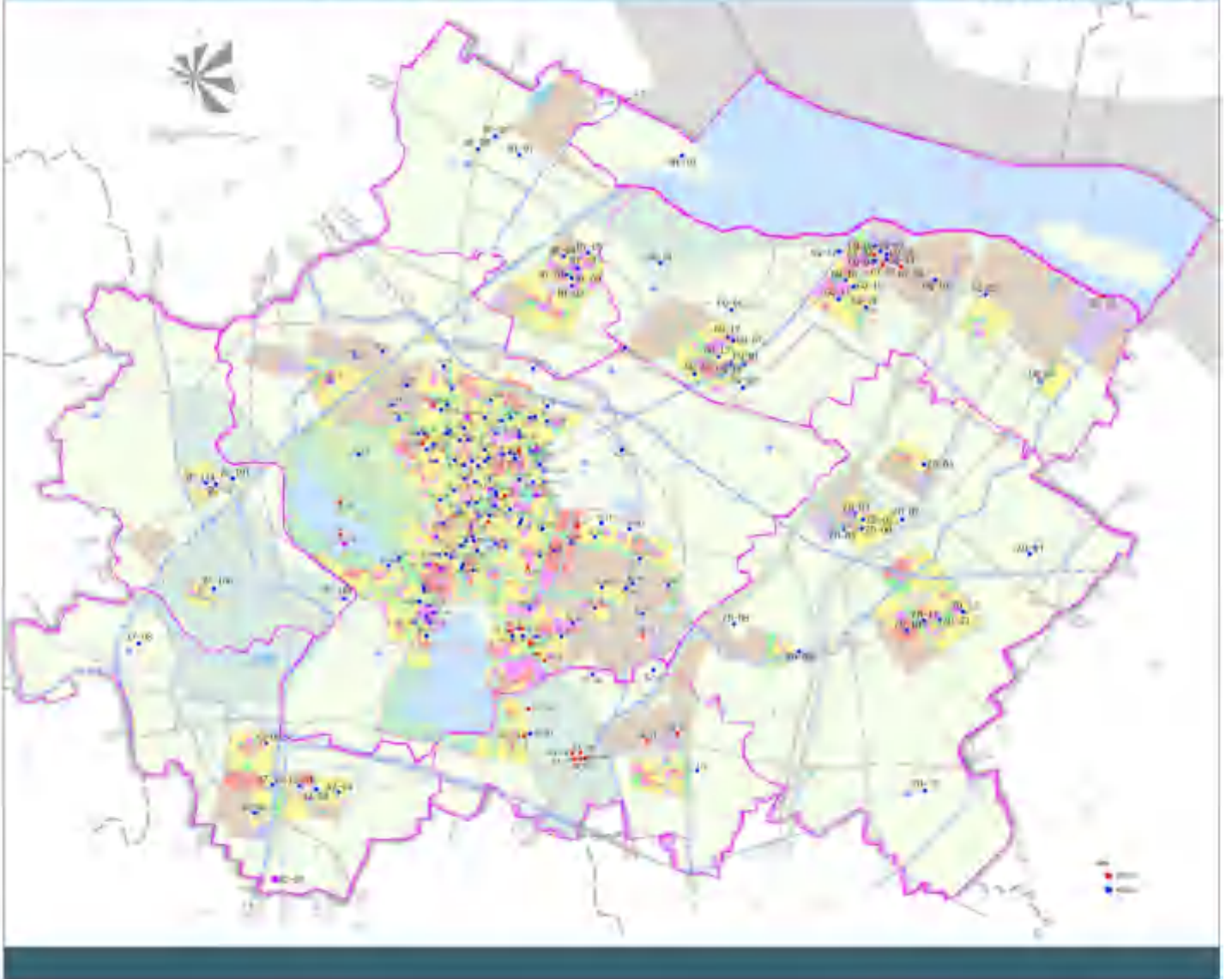

附图 3.常熟市“十四五”电动汽车公共充电站规划布局图

附表3 常熟市“十四五”电动汽车公共充换电设施建设项目清单

序号	站点位置	直流桩 (个)	交流桩 (个)	是否预留换 电站位置	建设 性质
<b>常熟市主城区“十四五”期间规划公共充换电设施</b>					
1	常熟市新世纪大道 85 号	8	2	否	新建
2	常熟市海虞北路 40 号	8	2	否	新建
3	常熟市安定街 198 号	24	4	是	新建
4	常熟市白雪路 30 号地下停车场	8	4	否	新建
5	常熟市银河路儒浜大桥垵	16	4	否	新建
6	常熟市欧尚黄河路店	16	6	否	新建
7	常熟市珠江东路 98 号	16	6	否	新建
8	常熟市古里镇金湖路 9 号	16	14	否	新建
9	常熟市南沙路停车场	24	6	是	新建
10	常熟市保得利停车场	24	6	是	新建
11	常熟市高新技术产业开发区贤士路 88 号	20	22	否	新建
12	常熟市丁坝南海路 8 号	8	2	否	新建
13	常熟市划船浜路 5 号	8	2	否	新建
14	常熟市古里镇洋蕾路 142 号	8	2	否	新建
15	常熟市兴福街 358 号	10	4	否	新建
16	常熟市白雪路 7 号	12	6	否	新建
17	常熟市义虞路 5 号	8	2	否	新建
18	常熟市鹤顶上 23 号	20	10	否	新建
19	常熟市紫金山路 9 号	16	10	否	新建
20	常熟市高新技术产业开发区湖山路 2 号	20	8	否	新建
21	常熟市海虞镇周行东街 3 号	14	10	否	新建
22	常熟市尚湖镇永升路 88 号	14	10	否	新建
23	常熟市白雪路 30 号	10	10	否	新建
24	常熟市富春江西路 10 号	20	10	否	新建
25	常熟市陶山路 18 号	20	10	否	新建
26	常熟市新建村范家巷南村停车场	8	2	否	新建
27	常熟市商城中路 77 号地下停车场	10	10	否	新建
28	常熟市长浜路停车场	8	2	否	新建
29	常熟市泰山路珠江路交界处东南侧凯泰停车场	16	2	否	新建
30	常熟市衡丰家园商业北区停车场	16	4	否	新建
31	常熟市阜湖路城市之光商业圈停车场	10	10	否	新建
32	常熟市陶山路 88 号	10	10	否	新建
33	常熟市状元堤昆承湖停车场	10	10	否	新建
34	常熟市银丰路东南小学东侧校门	8	2	否	新建
35	常熟市泰山北路勤丰路北侧	8	2	否	新建
36	常熟市李闸路 98 号	8	2	否	新建
37	常熟市海虞南路 49 号	10	10	否	新建
38	常熟市苏常公路莫城段 55 号	20	10	否	新建
39	常熟市虞山北路 137 号	10	10	否	新建
40	常熟市长江路 388 号	10	10	否	新建

序号	站点位置	直流桩 (个)	交流桩 (个)	是否预留换 电站位置	建设 性质
41	常熟市马泾路与规划四路交叉口	8	2	否	新建
42	常熟市莫城王家浜路 81 号	8	2	否	新建
43	常熟市东南街道小康村	8	2	否	新建
44	常熟市东山路 1 号	10	10	否	新建
45	常熟市东南街道小康村	8	2	否	新建
46	常熟市藕渠西苏村六组	10	0	否	新建
47	常熟市苏常公路与莫干路口	10	10	否	新建
48	常熟市金麟路与金门路交界处周边	8	2	否	新建
49	常熟市虞山尚湖旅游度假区社区卫生服务中心西侧	16	10	否	新建
50	常熟市中山北路三峰街交界处东南侧	16	10	否	新建
51	常熟市银河路 149 号	8	2	否	新建
52	常熟市莫城安定村王家浜 1 号	8	2	否	新建
53	常熟市贤士路浙江大学常熟光电技术联合研究中心停车场	10	10	否	新建
54	常熟市海虞南路与锁澜南路交汇处	24	6	是	新建
55	常熟市黄山路 111 号	30	10	否	新建
56	常熟市新建村新茂路中段	8	2	否	新建
57	常熟市东南大道 889 号	8	2	否	新建
58	常熟市海虞北路 19 号	16	4	否	新建
59	常熟市西塘路停车场	24	4	是	新建
60	常熟市富春江路与新库村路南	8	2	否	新建
61	常熟市通港路与东三环交界处东南侧	20	10	否	新建
62	常熟市高新技术产业园锦州路 8 号	8	2	否	新建
63	常熟市凯文路 8 号	10	10	否	新建
64	常熟市高新技术产业开发区澎湖路 3 号	10	10	否	新建
65	常熟市青墩塘路 10 号	8	10	否	新建
66	常熟市商城中路 18 号	8	10	否	新建
67	常熟市创想生活广场停车场	10	10	否	新建
68	常熟市第二人民医院北部院区停车场	10	10	否	新建
69	常熟市万利南街 168 号	8	8	否	新建
70	常熟市招商东路 1 号	24	0	否	新建
71	常熟市莫城街道燕泾路 8 号	8	10	否	新建
72	常熟市湖泾村甸头上停车场	8	2	否	新建
73	常熟市衡山路 76 号	10	10	否	新建
74	常熟市报慈北路 218 号	10	10	否	新建
75	常熟市海虞北路 55 号	10	10	否	新建
76	常熟市红旗南路 5 号地下停车场	10	10	否	新建
77	常熟市海虞南路 47 号	10	10	否	新建
78	常熟市报慈浜路报慈新村北侧	8	2	否	新建
79	常熟市嵩山路停车场	8	2	否	新建
80	常熟市第三人民医院东北	10	0	否	新建
81	常熟市勤丰路（新区医院北门—黄河路）	20	10	否	新建
82	常熟市方塔园停车场	4	6	否	新建

序号	站点位置	直流桩 (个)	交流桩 (个)	是否预留换 电站位置	建设 性质
83	常熟市新世纪大道 81 号	12	10	否	新建
84	常熟市新莲路（商城中路一南三环）	8	2	否	新建
85	常熟市龙腾路与宅前路交叉口	8	2	否	新建
86	常熟市苏常公路 55 号	8	2	否	新建
87	常熟市沙家浜镇阳澄南路 5 号	8	2	否	新建
88	常熟市沙家浜镇唐北村溪沿路停车场	8	2	否	新建
89	常熟市东南经济开发区新安江路 62 号	4	10	否	新建
90	常熟市联珠路外国语初级中学东南门外	8	2	否	新建
91	常熟市北门大街 45 号虞山公园	20	16	否	新建
92	常熟市报慈南路菱塘集贸市场东侧约 170 米	8	2	否	新建
93	常熟市荡墩路花溪新村北侧荡墩路停车场	8	2	否	新建
94	常熟市珠海路怡馨佳苑	8	2	否	新建
95	常熟市珠海路 8 号	8	2	否	新建
96	常熟市长江路 410 号	10	10	否	新建
97	常熟市红旗路大义中心小学	8	2	否	新建
98	常熟市深圳路星都家园东北侧约 60 米	8	2	否	新建
99	常熟市海虞北路 12 号	10	10	否	新建
100	常熟市海虞北路 98 号	10	10	否	新建
101	常熟市尚湖大道中国石化油塘加油站北侧约 50 米	8	2	否	新建
102	常熟市高铁站地下广场	30	0	否	新建
103	常熟市方塔街与河东街交叉路口往北约 70 米	10	10	否	新建
104	常熟市黄河路 162 号	20	10	否	新建
105	常熟市海虞南路 88 号	20	10	否	新建
106	常熟市练塘大道与练塘中街交叉路口西南侧	8	2	否	新建
107	常熟市尚湖镇练塘颜巷工业园区明珠路 1 号	10	10	否	新建
108	常熟市虞山镇元和路 601 号	10	10	否	新建
109	常熟市元和路望湖家园西北侧约 170 米	8	2	否	新建
110	常熟市尚湖风景区停车场	20	10	是	新建
111	常熟市莫干路 1 号	8	2	否	新建
112	常熟市沙家浜镇繁华街与万安街交叉路口北侧	8	2	否	新建
113	常熟市古里镇淼泉镇南路淼泉派出所对面	8	2	否	新建
114	常熟市永平路中国石化壳牌加油站新鑫站北侧约 220 米	16	4	否	新建
115	常熟市虞山南路壹号停车场	8	2	否	新建
116	常熟市虞山南路宝岩景区停车场	10	10	否	新建
117	常熟市东南大道 168 号	10	10	否	新建
118	常熟市福甸路 8 号	10	10	否	新建
119	常熟市香山北路星光天地东北侧约 60 米	24	4	是	新建
120	常熟市闽江东路 9 号	10	10	否	新建
121	常熟市星光路 8 号	10	10	否	新建
122	常熟市香山北路体育中心二期体育馆北侧	10	10	否	新建
123	常熟市冬青路中学南侧农商银行东侧	24	4	是	新建
124	常熟市金沙江路 44 号	20	10	否	新建



序号	站点位置	直流桩 (个)	交流桩 (个)	是否预留换 电站位置	建设 性质
125	常熟市开元大道1号	10	10	否	新建
126	常熟市开元大道与泰山南路交叉路口往东250米	8	2	否	新建
127	常熟市珠江路289号	20	10	否	新建
128	常熟市海虞北路27号	10	10	否	新建
129	常熟市淮河路信一广场停车场	10	10	否	新建
130	常熟市中巷城中商苑西南侧约40米	16	4	否	新建
131	常熟市琴湖路168号	14	10	否	新建
132	常熟市富仓路16号	14	10	否	新建
<b>常熟市港区“十四五”期间规划公共充换电设施</b>					
1	常熟市梅李镇聚沙东路64号	20	10	否	新建
2	常熟市沿江开发区永嘉路99号	20	10	否	新建
3	常熟市通港路88号	20	10	否	新建
4	常熟市望江大道9号	20	10	否	新建
5	常熟经济技术开发区金港路18号	20	10	否	新建
6	常熟市沿江开发区通港路88号	8	2	否	新建
7	常熟市梅李镇人民路5号	20	10	否	新建
8	常熟市梅李镇港城路6号	10	10	否	新建
9	常熟市梅李镇梅南路78号	16	4	否	新建
10	常熟经济技术开发区汪湾北路6号	8	2	否	新建
11	常熟市江南大道2号	16	4	否	新建
12	常熟市梅李镇将军路128号	24	6	否	新建
13	常熟市梅李镇人民路中心幼儿园东侧	8	2	否	新建
14	常熟市梅李镇梅西路2号梅里新天地	20	10	否	新建
15	常熟市金浦路第一人民医院(滨江院区)	30	10	否	新建
16	常熟市福支线中国农业银行(赵市支行)南侧约160米	16	4	否	新建
17	常熟市虹桥路与永嘉路交叉口	10	0	否	新建
18	常熟市江南大道95号	10	10	否	新建
19	常熟市碧溪中路103号	16	4	否	新建
20	常熟市东张镇南大街11号	10	4	否	新建
21	常熟市常浒河大桥西北中国石油梅李加油站	10	0	否	新建
22	常熟市泗湖路停车场	8	2	否	新建
<b>常熟市支董片区“十四五”期间规划公共充换电设施</b>					
1	常熟市支塘镇宝芝路1号支塘中宏新农中心	16	4	否	新建
2	常熟市董浜便民服务中心停车场	8	2	否	新建
3	常熟市董徐大道董浜镇人民政府南侧	8	2	否	新建
4	常熟市民泰路18号	8	2	否	新建
5	常熟市支梅公路中国石油(董浜加油站)西侧约40米	16	4	否	新建
6	常熟市星辰路董浜集贸市场南侧	8	2	否	新建
7	常熟市星站路88号	8	2	否	新建
8	常熟市红豆山庄停车场	20	10	否	新建
9	常熟市波司登大酒店(204国道北)	20	10	否	新建
10	常熟市支塘镇锦绣大道食贸中心	16	4	否	新建

序号	站点位置	直流桩 (个)	交流桩 (个)	是否预留换 电站位置	建设 性质
11	常熟市芝溪路 118 号	16	4	否	新建
12	常熟市古湫路与张青莲路交叉口	20	10	否	新建
13	常熟市朝阳路任阳文化广场道路停车场	8	2	否	新建
14	常熟市桂村大街停车场	8	2	否	新建
<b>常熟市海虞片区“十四五”期间规划公共充换电设施</b>					
1	常熟市海虞镇人民路 218 号海虞新天地商业广场停车场	10	0	否	新建
2	常熟市海虞镇学前路 28 号	10	0	否	新建
3	常熟市府前路海虞镇政府南侧	10	0	否	新建
4	常熟市府前路 158-1 号	10	0	否	新建
5	常熟市海虞镇通江路 16 号	10	0	否	新建
6	常熟市海虞镇福山南街和镇台路交叉口	10	0	否	新建
7	常熟市羊福路与 302 县道交叉口	10	0	否	新建
8	常熟市海虞镇人民路 43 号	10	0	否	新建
9	常熟市新建路中国农业银行（福山支行）东侧	10	0	否	新建
10	常熟市铁黄沙望虞河东侧停车场	20	10	否	新建
<b>常熟市辛庄片区“十四五”期间规划公共充换电设施</b>					
1	常熟市辛庄镇新阳大道 102 号	10	0	否	新建
2	常熟市辛庄镇新阳大道 80 号	10	0	否	新建
3	常熟市辛庄镇新阳大道 98 号	10	0	否	新建
4	常熟市辛庄镇新阳大道星海广场	10	0	否	新建
5	常熟市长盛路 20 号	10	0	否	新建
6	常熟市杨中北路杨中小区北侧	10	0	否	新建
7	常熟市辛庄大道与隆力奇大道交叉路口南侧	20	0	是	新建
8	常熟市辛庄镇张桥东环路 73 号	10	0	否	新建

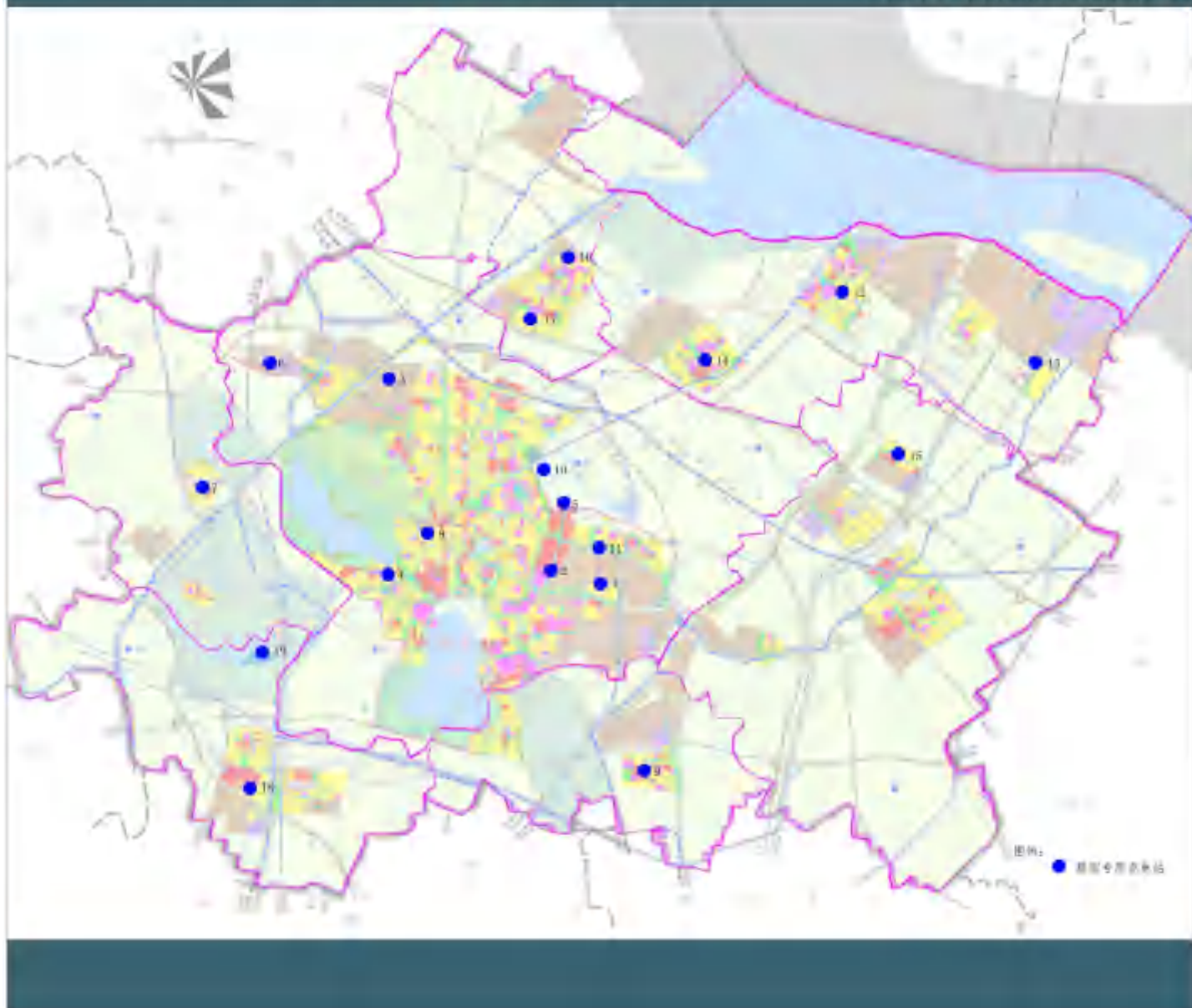

附图 4.常熟市“十四五”电动汽车专用充电站规划布局图

附表 4.常熟市“十四五”电动汽车专用充换电设施建设项目清单

序号	站点位置	直流桩(个)	交流桩(个)	是否预留换电站位置	建设性质
1	常熟市银河路 88 号	14	0	是	新建
2	常熟市鑫顺路 3 号	12	0	是	新建
3	常熟市虞山高新开发区苏州路 26 号	20	0	否	新建
4	常熟市沪宜路元和停保场	20	0	否	新建
5	常熟市三环东路 10 号	20	0	否	新建
6	常熟市义虞路与联新路交叉路口	16	0	否	新建
7	常熟市永宁东路和尚湖大道交叉路口	16	0	否	新建
8	常熟市辛家弄常熟人民桥汽车站	18	0	否	新建
9	常熟市沙家浜镇唐市镇 68 号	10	0	否	新建
10	常熟市东环河 102 号	30	0	否	新建
11	常熟市金湖路金土木大厦南侧约 130 米	20	0	是	新建
12	常熟市虹桥路与永嘉路交叉口	12	0	否	新建
13	常熟市东张客运站(梅横线西)	12	0	否	新建
14	常熟市梅李镇梅李客运站	10	0	否	新建
15	常熟市民丰苑 16 号	10	0	否	新建
16	常熟市人民北路海虞镇花庄小学东南侧约 150 米	10	0	否	新建
17	常熟市海虞镇东泾海陈公路海虞客运站	10	0	否	新建
18	常熟市四川泾路辛庄公交首末站	20	0	否	新建
19	常熟市城市废弃物处理管理所	19	0	否	新建

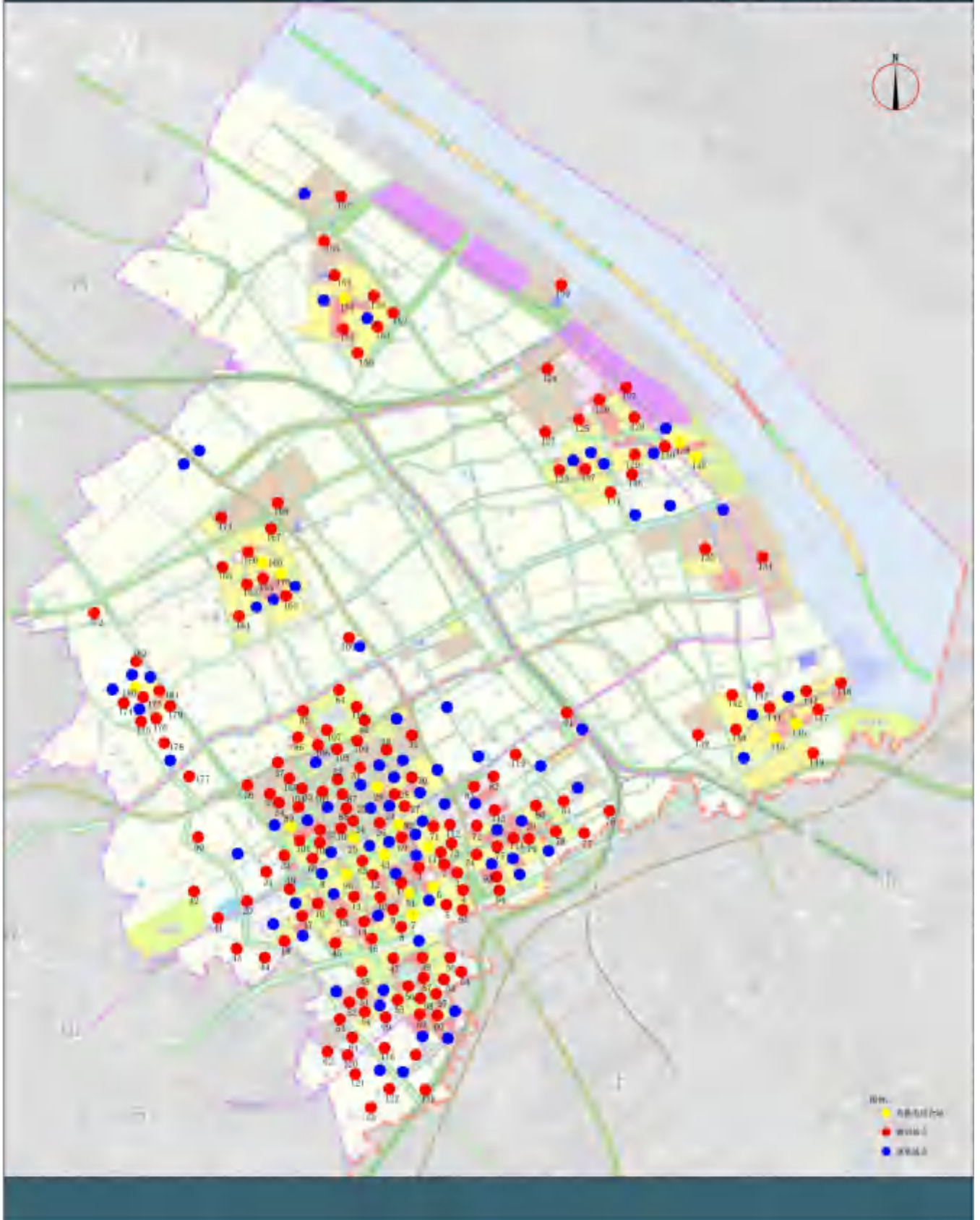

附图 5.太仓市“十四五”电动汽车公共充电站规划布局图

附表 5.太仓市“十四五”电动汽车公共充换电设施建设项目清单

序号	站点位置	直流桩 (个)	交流桩 (个)	是否预留换电 站建设位置	建设 性质
1	太仓市滨河路 168-39 号	8	2	否	新建
2	太仓市东亭南路 2 号东北 80 米	6	6	否	新建
3	太仓市东亭南路万达广场（太仓店）南侧约 240 米	8	2	否	新建
4	太仓市滨河路 104 号	8	2	否	新建
5	太仓市娄江南路与朝阳东路交叉口西南 200 米	8	2	否	新建
6	太仓市上海东路 199-7 号	16	4	是	新建
7	太仓市常胜南路与朝阳东路交叉口北 100 米	8	2	是	新建
8	太仓市四通南路与郑和中路交叉口西南 150 米	8	2	否	新建
9	太仓市华源上海城常胜南路西	8	2	否	新建
10	太仓市经济开发区上海东路盛世壹品北门	8	2	否	新建
11	太仓市上海东路 331 号	8	2	否	新建
12	太仓市滨河新路（大庆锦绣新城）	8	2	否	新建
13	太仓市渡船路新东海高尔夫乡村俱乐部	6	4	否	新建
14	太仓市滨河路附近明珠花苑东北停车场	6	6	否	新建
15	太仓市高新区滨河路柳州路口	8	2	否	新建
16	太仓市朝阳东路 21 号科而雅大厦	8	2	否	新建
17	太仓市滨河路 288 号	6	4	否	新建
18	太仓市岳阳路 1 号	8	2	否	新建
19	太仓市太平南路 8 号 1 幢	8	2	否	新建
20	太仓市太平南路与滨河路交叉口西 150 米	8	2	否	新建
21	太仓市朝阳西路 199 号	8	2	否	新建
22	太仓市扬州路 44 号	8	2	否	新建
23	太仓市南阳路 2-5 号	8	2	否	新建
24	太仓市上海东路 89 号	8	2	否	新建
25	太仓市东仓南路 54 号	16	4	是	新建
26	太仓市朝阳东路与柳州路交叉口西 50 米	8	2	否	新建
27	太仓市上海东路 9 号	8	2	否	新建
28	太仓市锦州路 88 号	8	2	否	新建
29	太仓市太平南路 14 号 18 号	8	2	是	新建
30	太仓市太平南路 27 号	8	2	否	新建
31	太仓市上海西路 7 号	8	2	否	新建
32	太仓市上海西路与府南街交叉口西南 150 米	8	2	否	新建
33	太仓市人民南路 36 号	8	2	否	新建
34	太仓市上海西路 29 号通达公寓小区	8	2	否	新建
35	太仓市人民南路 12-13 号	8	2	否	新建
36	太仓市南门街 23 号	8	2	否	新建
37	太仓市果园一村东北停车场	6	4	否	新建
38	太仓市长春南路 48 号	8	2	否	新建
39	太仓市上海东路 168 号 8 幢	8	2	否	新建
40	太仓市郑和东路与东亭南路交叉口检测大楼西面 200 米	8	2	否	新建
41	太仓市东亭南路 55 号	8	2	否	新建
42	太仓市县府东街阳光海鲜城停车场	8	2	否	新建
43	太仓市上海东路 188 号万达广场太仓店	16	4	是	新建
44	太仓市郑和中路 65 号	8	2	否	新建
45	太仓市郑和中路 309 号	8	2	否	新建
46	太仓市上海东路与娄江南路交叉口东北 150 米	8	2	否	新建
47	太仓市娄江线昆仑燃气能源大厦停车场	8	2	否	新建
48	太仓市上海东路 288 号	8	2	否	新建
49	太仓市郑和中路宝龙国际社区	8	2	否	新建

序号	站点位置	直流桩 (个)	交流桩 (个)	是否预留换电 站建设位置	建设 性质
50	太仓市常胜南路 90 号	8	2	否	新建
51	太仓市娄申商业广场停车场	16	4	是	新建
52	太仓市上海东路 88 号	8	2	否	新建
53	太仓市东仓南路 70 号	8	2	否	新建
54	太仓市东仓南路与惠阳路交叉口西北 150 米	8	2	否	新建
55	太仓市县府东街 30 号世代大酒店	8	2	否	新建
56	太仓市东仓南路 111	8	2	否	新建
57	太仓市东仓南路 101 号第三人民医院内	8	2	否	新建
58	太仓市上海东路 86 号西南 60 米	8	2	否	新建
59	太仓市上海东路 74 号	8	2	否	新建
60	太仓市上海东路 58 号	8	2	否	新建
61	太仓市县府东街 13 号	8	2	否	新建
62	太仓市太平南路 78	8	2	否	新建
63	太仓市郑和西路 11 号	8	2	否	新建
64	太仓市郑和西路 25-5 号	6	4	否	新建
65	太仓市县府街 6 号娄东宾馆	8	2	否	新建
66	太仓市县府街与古松弄交叉口西 100 米	8	2	否	新建
67	太仓市人民南路 96 号南洋广场	16	4	否	新建
68	太仓市城厢镇府南街春天宾馆（南洋广场北）	16	4	是	新建
69	太仓市人民南路 138	8	2	否	新建
70	太仓市钱家祠弄 11 号	8	2	否	新建
71	太仓市北门街 234 号	6	6	否	新建
72	太仓市长春南路 207-33 号	8	2	否	新建
73	太仓市县府西街 40 号	8	2	否	新建
74	太仓市长春南路 168 号 6	8	2	否	新建
75	太仓市长春南路 56	8	2	否	新建
76	太仓市古塘街 25 号	6	6	否	新建
77	太仓市奔山西路 115 号	8	2	否	新建
78	太仓市古塘街与长泾路交叉口东北 200 米	8	2	否	新建
79	太仓市人民北路 33 号	8	2	否	新建
80	太仓市苏州西南路（华盛一园附近）	8	2	否	新建
81	太仓市太平线华盛园社区华盛二园东 100 米	8	2	否	新建
82	太仓市奔山西路 33 号	8	2	否	新建
83	太仓市庆阳路 9 号洋沙社区居委会卫生服务站北停车场	8	2	否	新建
84	太仓市郑和中路 398 号	8	2	否	新建
85	太仓市奔山东路西 100 米	6	4	否	新建
86	太仓市洛阳东路 59 号	8	2	否	新建
87	太仓市东亭北路 38 号洋沙社区工业园三园	8	2	否	新建
88	太仓市郑和中路 318 号东北 90 米	8	2	否	新建
89	太仓市常胜北路 41 号东北 70 米	16	4	是	新建
90	太仓市郑和东路 88 号	8	2	否	新建
91	太仓市人民线与兰州路交叉口西 150 米	8	2	否	新建
92	太仓市兰州路与毛太路交叉口东南 100 米	8	2	是	新建
93	太仓市城厢镇苏州路 188 号	8	2	否	新建
94	太仓市盐铁塘路（华盛八园）	8	2	否	新建
95	太仓市北京西路 8 号	8	2	否	新建
96	太仓市北京东路 77 号 A 座	16	4	是	新建
97	太仓市发达路 139 号	8	2	否	新建
98	太仓市苏州中路北 100 米	8	2	否	新建
99	太仓市兴业路 288 号西南 60 米	8	2	否	新建
100	太仓市常州路 11 号	8	2	否	新建

序号	站点位置	直流桩 (个)	交流桩 (个)	是否预留换电 站建设位置	建设 性质
101	太仓市北京东路与兴业北路交叉路口往西北约 150 米	6	4	否	新建
102	太仓市发达路太仓开发区社区卫生服务中心旁	8	2	否	新建
103	太仓市兴旺路（尼盛花园）	8	2	否	新建
104	太仓市新横路与徐泾路交叉路口往南约 200 米（东林佳苑）	6	4	否	新建
105	太仓市常丰街与新园路交叉路口往西北约 100 米	6	4	否	新建
106	太仓市常丰街与新园路交叉口东南 150 米	8	2	否	新建
107	太仓市文华路东 150 米	8	2	否	新建
108	太仓市盛园路与杨泾路交叉路口往南约 150 米	8	2	否	新建
109	太仓市书院路 103 号附近	8	2	否	新建
110	太仓市文昌路与济南路交叉口西北 200 米附近	8	2	否	新建
111	太仓市海运堤路 77 号	8	2	否	新建
112	太仓市文昌路与梅村路交叉口往东北约 100 米（东仓花园）	8	2	否	新建
113	太仓市 S339（浏昆线）金仓华府	8	2	否	新建
114	太仓市东古路 28-51 号西北 100 米	8	2	否	新建
115	太仓市庙浜路与中心路交叉口西北侧	8	2	否	新建
116	太仓市横沥路横沥佳苑小区	6	4	否	新建
117	太仓市陆嘉北路联达集宿区	8	2	否	新建
118	太仓市顾港路与方圆路交叉口往西约 50 米	8	2	否	新建
119	太仓市城厢镇西新路 9 号	8	2	否	新建
120	太仓市城厢镇苏州路 5 号	8	2	否	新建
121	太仓市永丰路中欧科技园	8	2	否	新建
122	太仓市新泾路东 150 米	6	4	否	新建
123	太仓市迎春路双凤镇幼教中心新湖幼儿园	8	2	否	新建
124	太仓市银乐福购物中心（双凤镇政府西北）	8	2	是	新建
125	太仓市浮双线吴家湾凤凰湖水利风景区	8	2	否	新建
126	太仓市华丽大道华丽菲尼克斯	8	2	否	新建
127	太仓市凤北路中国农业银行（太仓双凤支行）东侧约 90 米	8	2	否	新建
128	太仓市 204 国道东 200 米	8	2	否	新建
129	太仓市凤杨路黄桥村村民委员会	6	6	否	新建
130	太仓市双周公路西 50 米	6	6	否	新建
131	太仓市双凤镇凤北路 251 号	8	2	否	新建
132	太仓市凤林路 18 号	8	2	否	新建
133	太仓市白云南路 6 号	6	4	否	新建
134	太仓市白云中路与河南街交叉路口往东南约 110 米	8	2	是	新建
135	太仓市塘北路与西门街交叉口南 150 米	8	2	否	新建
136	太仓市沙南东路 88 号	8	2	否	新建
137	太仓市白云中路 137	8	2	否	新建
138	太仓市文卫路与长寿南路交叉口西南 50 米	8	2	否	新建
139	太仓市通港西路与长寿南路交叉口西南 100 米	8	2	是	新建
140	太仓市新北西路 156 号	8	2	否	新建
141	太仓市印北中心路与通港西路交叉路口西南侧	6	4	否	新建
142	太仓市泥桥玉河路沙溪镇直塘小学东	8	2	否	新建
143	太仓市沙溪镇仁溪路与太沙线交叉路口	16	4	否	新建
144	太仓市爱克路与百花北路交叉口东 100 米	8	2	否	新建
145	太仓市大木桥路 169 号	8	2	否	新建
146	太仓市通港东路 162 号	6	4	否	新建
147	太仓市太师大桥与通港路交叉口东 150 米	8	2	否	新建
148	太仓市浮桥镇北环路太仓港国际客运站东南	8	2	否	新建
149	太仓市银港路 22 号	8	2	否	新建
150	太仓市安江路 58 号太仓嘉礼酒店	8	2	否	新建
151	太仓市西浮宅路与九牌线交叉路口东侧	6	4	否	新建



序号	站点位置	直流桩 (个)	交流桩 (个)	是否预留换电 站建设位置	建设 性质
152	太仓市沈家浜路（新城幼儿园东北侧约 200 米）	8	2	否	新建
153	太仓市和平中路 1 号	8	2	否	新建
154	太仓市南环路郑和公园	8	2	是	新建
155	太仓市九牌线新邵村委员会	6	6	否	新建
156	太仓市华苏东路 18 号	8	2	否	新建
157	太仓市新港中路 2 号	8	2	否	新建
158	太仓市滨江南路 18 号	8	2	否	新建
159	太仓市浮宅路七浦塘生态公园	8	2	是	新建
160	太仓市浮桥镇永裕路时思卫生院	8	2	否	新建
161	太仓市南环路与牌九路交叉口东 100 米富桥工业园	8	2	否	新建
162	太仓市璜泾人民医院	8	2	否	新建
163	太仓市璜泾镇银杏社区太璜线璜泾商贸中心	8	2	是	新建
164	太仓市怀仁路 16 号	8	2	否	新建
165	太仓市 G346 与海麒麟路交叉口往东北约 110 米	8	2	否	新建
166	太仓市 Y911（明海线）	6	6	否	新建
167	太仓市南鹿线大海汽渡	8	2	否	新建
168	太仓市璜泾镇王秀区永安路 8 号	8	2	否	新建
169	太仓市岳鹿线东 50 米长洲村村民委员会	6	6	否	新建
170	太仓市璜泾镇友谊路 8 号	8	2	否	新建
171	太仓市璜泾镇 S338 西侧	8	2	否	新建
172	太仓市郑和大街与银海路交叉口往东北约 200 米	8	2	否	新建
173	太仓市浏河镇东仓郑和大街浏河中心菜场	8	2	否	新建
174	太仓市郑和南路浏河金建小区东北侧约 120 米	8	2	是	新建
175	太仓市中心北街 251 号	8	2	否	新建
176	太仓市郑和东路与 338 省道交叉口西 100 米	8	2	否	新建
177	太仓市浏河镇郑和东路 17 号	8	2	是	新建
178	太仓市郑和大街 99 号	8	2	否	新建
179	太仓市纬二路博海滨江尚城北侧约 40 米	8	2	否	新建
180	太仓市浏河镇郑和东路 20 号	8	2	否	新建
181	太仓市郑和大街 18 号	8	2	否	新建
182	太仓市闸南二路与 338 省道交叉口南 200 米	8	2	否	新建

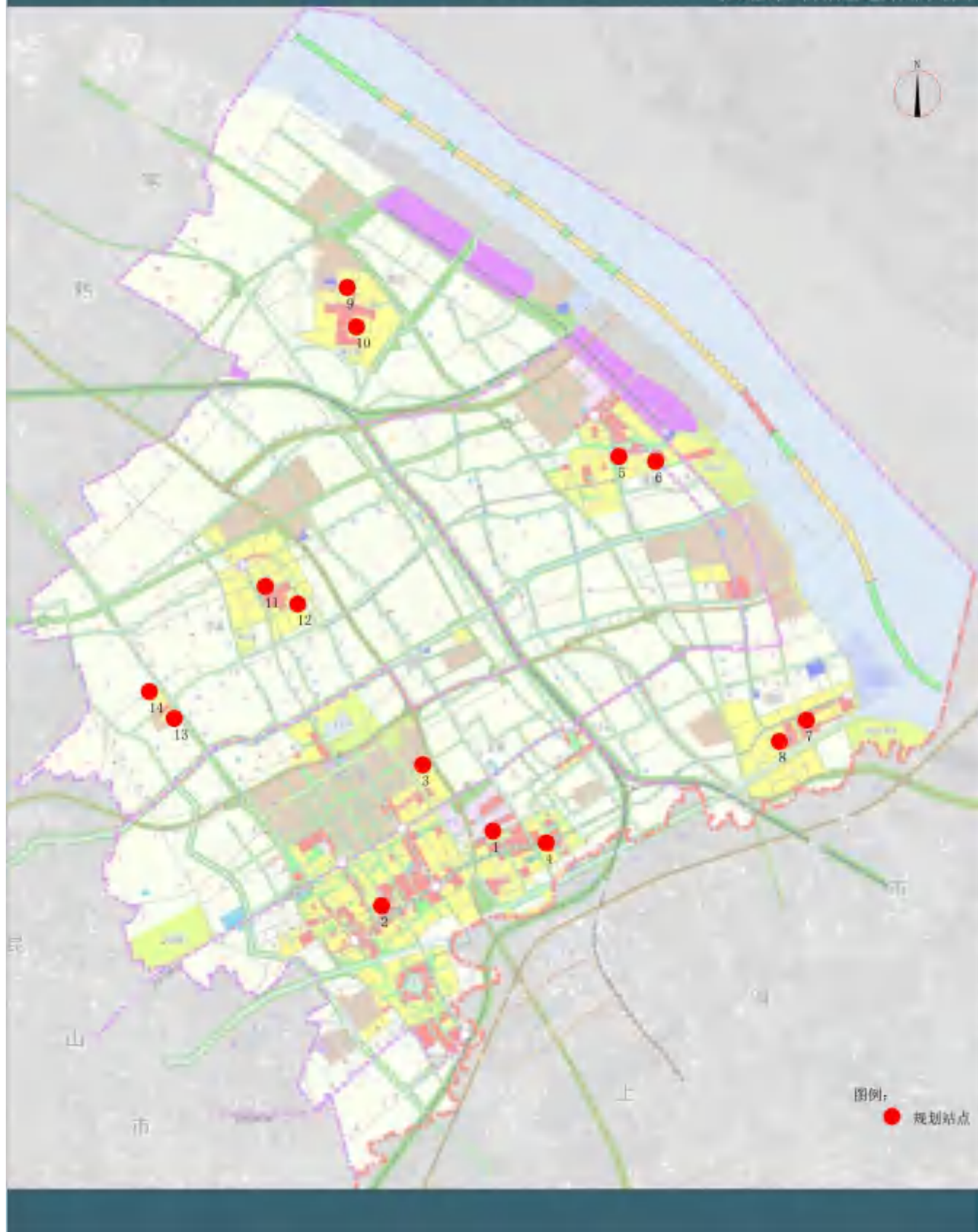

附图 6.太仓市“十四五”电动汽车专用充电站规划布局图

附表 6.太仓市“十四五”电动汽车专用充换电设施建设项目清单

序号	站点位置	直流桩 (个)	交流桩 (个)	建设性质
1	太仓市公交枢纽站	16	8	扩建
2	太仓市沪太快线朝阳路站	8	4	扩建
3	太仓市科教新城客运站	10	2	扩建
4	太仓市国际物流城西南 1 门	8	2	新建
5	太仓市港区汽车站	8	2	扩建
6	太仓市港城环境卫生管理所	8	2	新建
7	太仓市浏河汽车客运站	8	2	扩建
8	太仓市浏河镇环境卫生管理所	8	2	新建
9	太仓市鹿河客运站	8	2	扩建
10	太仓市璜泾环卫所	8	2	新建
11	太仓市沙溪汽车客运站	8	2	扩建
12	太仓市沙溪镇环境卫生管理所	8	2	新建
13	太仓市双凤客运站	8	2	扩建
14	太仓市双凤镇环境卫生管理所	8	2	新建

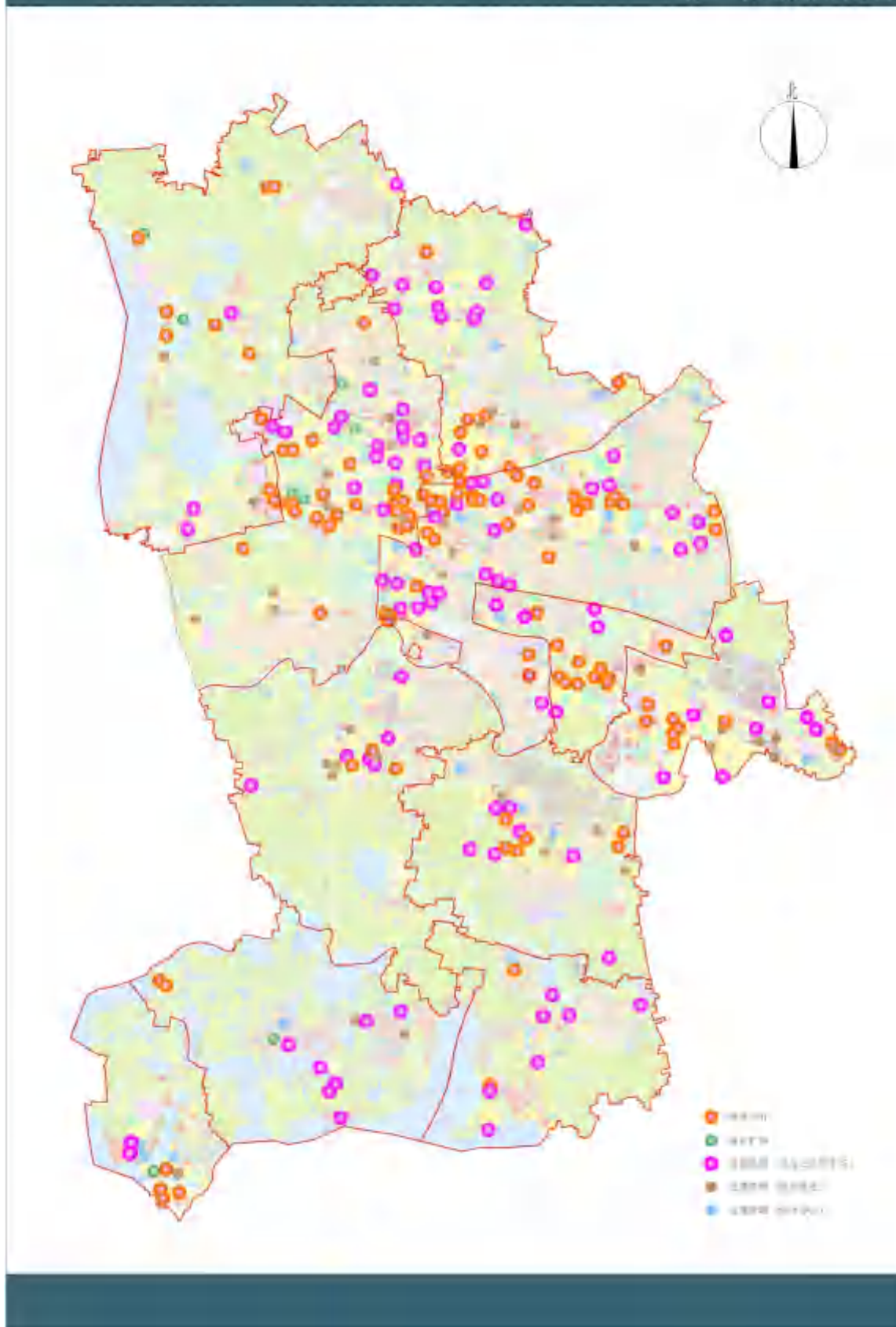

附图 7.昆山市“十四五”电动汽车公共充电站规划布局图

附表 7. 昆山市“十四五”电动汽车公共充换电设施建设项目清单

序号	站点位置	直流桩 (个)	交流桩 (个)	是否预留换电 站建设位置	建设 性质
<b>昆山市开发区“十四五”期间规划公共充换电设施</b>					
1	昆山市政务服务中心夏东街金融街一期 669 号 b 幢	2	8	否	新建
2	昆山市前进中路 109 号	6	4	否	新建
3	昆山市首创奥特莱斯	10	10	否	新建
4	昆山市公安局交通警察大队	2	8	否	新建
5	昆山市柏庐路与崂山路交叉口	5	5	否	新建
6	昆山市庆丰东路	5	5	否	新建
7	昆山市巴城镇中华路 21 号	4	8	否	新建
8	昆山市宝昆路	6	10	否	新建
9	昆山市黑龙江路、东新街	4	8	否	新建
10	昆山市西巷路	4	6	否	新建
11	昆山市珠江中路	5	5	否	新建
12	昆山市前进东路 1109-1111 号北侧	5	5	否	新建
13	昆山市创业路 888 号	10	5	否	新建
14	昆山市创业路 888 号	10	5	否	新建
15	昆山市蓬朗街道西侧	4	8	否	新建
16	昆山市通铭路卡车停车场（充换电综合站）	4	8	是	新建
17	昆山市天文路西侧	4	10	否	新建
18	昆山市火车站西侧	2	6	否	新建
19	昆山市创业路伟业路南侧	2	6	否	新建
20	昆山市同丰东路 26	2	6	否	新建
21	昆山市天鹅路桂花路南侧	4	12	否	新建
22	昆山市开发区绿地世纪家园 118 商铺西侧	2	4	否	新建
23	昆山市翡翠广场	2	4	否	新建
24	昆山市绿地世纪家园沿景王路商铺	2	4	否	新建
25	昆山市富尔路（充换电综合站）	5	5	是	新建
26	昆山市经开万达	5	100	否	新建
27	昆山市乌江路	6	10	否	新建
28	昆山市震川东路 868 号	6	4	否	新建
29	昆山市金鹰国际购物中心停车场	12	20	否	新建
30	昆山市水之韵（前进东路南 120 米）	10	10	否	新建
31	昆山人文文化广场停车场	10	20	否	新建
32	昆山市图书馆停车场	8	4	否	新建
33	昆山市玉龙广场停车场	10	15	否	新建
34	昆山市沙葛公园停车场	10	8	否	新建
35	昆山市妇幼保健所停车场	10	0	否	新建
<b>昆山市高新区“十四五”期间规划公共充换电设施</b>					
1	昆山市体育中心停车场	18	0	否	扩建
2	昆山市前进西路 1800 号	10	2	否	扩建
3	昆山市正泰隆	3	70	否	扩建
4	昆山市环庆路和夏浜路交叉口（充换电综合站）	10	5	是	新建
5	昆山市永盛广场	4	4	否	新建
6	昆山市跃进路柏盛园对面	3	6	否	新建
7	昆山市中华园西路 99 号	3	9	否	新建
8	昆山市南星读菜市场	5	5	否	新建
9	昆山市北门路与马鞍山路交叉口西北角	2	4	否	新建
10	昆山市鹿城大桥下空间、茂迪路南侧	8	2	否	新建
11	昆山市永丰余路杜桥花园河西	6	2	否	新建
12	昆山市美丰路与大众道交叉口	5	5	否	新建
13	昆山市 312 国道与新城南路交叉口西南角	5	5	否	新建

序号	站点位置	直流桩 (个)	交流桩 (个)	是否预留换电 站建设位置	建设 性质
14	昆山市泰和国际停车场	4	4	否	新建
15	昆山市虹桥路 667 号	5	2	否	新建
16	昆山市水秀路与五联路交叉口西南侧	4	4	否	新建
17	昆山市月星国际家居广场好家居店停车场	10	5	否	新建
18	昆山市吾悦广场	10	8	否	新建
19	昆山市广福路与茂迪路交叉口西 100 米	4	2	否	新建
20	昆山市花园路 85 号	5	2	否	新建
21	昆山市北门路 163 号	4	2	否	新建
22	昆山市夏驾园农贸市场	6	2	否	新建
23	昆山市杜克大道与祖冲之中路交汇处向东 500 米	6	2	否	新建
24	昆山市玉山镇友缘路 8 号	5	2	否	新建
25	昆山市同心路友缘路交叉口	6	2	否	新建
26	昆山市中环北线与昆北路交叉口东北侧（充换电综合站）	6	3	是	新建
27	昆山市前进西路 505 号\红星美凯龙	6	0	否	新建
28	昆山市中心湖公园停车场	10	6	否	新建
29	昆山市水秀公园停车场	10	0	否	新建
30	昆山市温莎堡假日广场停车场	8	0	否	新建
31	昆山市九方地下停车场	8	10	否	新建
32	昆山市人民商场（停车场出入口）	8	0	否	新建
<b>昆山市花桥镇“十四五”期间规划公共充换电设施</b>					
1	昆山市海峡两岸商贸合	10	0	否	新建
2	昆山市位于亿盛客东胜巷路南侧	4	0	否	新建
3	昆山市花溪路与花园路交界处	4	0	否	新建
4	昆山市轨交 11 号线光明站	10	0	否	新建
5	昆山市姚南路与巷浦路交叉口东北角	9	0	否	新建
6	昆山市金融大道与集善路交叉口西南角	2	0	否	新建
7	昆山市塞纳大道与春天大道交叉口西北角	5	0	否	新建
8	昆山市徐公桥路东侧，绿地大道南侧	4	0	否	新建
9	昆山市商务大道与徐公桥路交叉口西北角	4	0	否	新建
10	昆山市香榭丽大街西侧	4	0	否	新建
11	昆山市外青松公路与三新路交叉口的东北角	2	4	否	新建
12	昆山市星浜路与蓬青路交叉口西北角（充换电综合站）	5	0	是	新建
13	昆山市沿沪大道 2088 号	4	0	否	新建
14	昆山市商银路与彩桥路交叉口东北角	4	0	否	新建
15	昆山市绿地大道与光明路交叉口东北角	1	4	否	新建
16	昆山市天福国家湿地公园停车场	12	10	否	新建
17	昆山市太平洋商业广场停车场	10	3	否	新建
<b>昆山市张浦镇“十四五”期间规划公共充换电设施</b>					
1	昆山市新吴街与商鞅路交叉口南 200 米	6	0	否	新建
2	昆山市银河路与港浦中路交叉口西北角	5	0	否	新建
3	昆山市花苑路与岳阳南路交叉口北侧	0	47	否	新建
4	昆山市京东路与花苑路交叉口西北侧	6	0	否	新建
5	昆山市永记路与展艺路交叉口西南角	6	0	否	新建
6	昆山市张浦生活广场	6	0	否	新建
7	昆山市张浦市民文化广场	6	0	否	新建
8	昆山市新吴街于桃园路交叉口北侧	0	16	否	新建
9	昆山市同舟路与欣和路交叉口北侧	4	0	否	新建
10	昆山市张浦裕花园北部商业地块	10	0	否	新建
11	昆山市银鹿广场停车场	12	10	否	新建
<b>昆山市周市镇“十四五”期间规划公共充换电设施</b>					
1	昆山市麦德龙停车场	15	15	否	新建
2	昆山市万达广场	15	15	否	新建

序号	站点位置	直流桩 (个)	交流桩 (个)	是否预留换电 站建设位置	建设 性质
3	昆山市周市镇长江路商贸路交叉口东北角	4	4	否	新建
4	昆山市周市镇迎宾东路 888 号	8	12	否	新建
5	昆山市周市镇市北农民公园	4	4	否	新建
6	昆山市金塘玲路	4	4	否	新建
7	昆山市周市镇天龙路	4	4	否	新建
8	昆山市华杨南路	4	6	否	新建
9	昆山市周市镇万安路 1 号	4	6	否	新建
10	昆山市陆杨倪家浜西路	3	5	否	新建
11	昆山市周市永共路	3	6	否	新建
12	昆山市公安局交通警察大队周市中队	3	7	否	新建
13	昆山市周市生态体育园	6	4	否	新建
14	昆山市内九里泾	6	12	否	新建
15	昆山市港龙城市商业广场停车场	9	2	否	新建
<b>昆山市陆家镇“十四五”期间规划公共充换电设施</b>					
1	昆山市夏桥路西侧丰夏路南侧	6	0	否	新建
2	昆山市珠竹路与春阳路交叉口西南角	4	10	否	新建
3	昆山市金竹路西侧，珠竹路北侧（充换电综合站）	7	0	是	新建
4	昆山市合丰路南侧，泾沙路东侧	8	0	否	新建
5	昆山市黄浦江路与百灵路交叉口东南角（充换电综合站）	9	0	是	新建
6	昆山市陆家夏桥	6	0	否	新建
<b>昆山市巴城镇“十四五”期间规划公共充换电设施</b>					
1	昆山市武神潭村春秋水城蟹舫苑	10	5	否	扩建
2	昆山市巴城水上公园充电站	10	5	否	扩建
3	昆山市通澄南路 766 号	10	10	否	新建
4	昆山市中华路凤和园北门外	5	5	否	新建
5	昆山市巴城镇湖滨中路东侧	10	10	否	新建
6	昆山市巴城镇景城路新澄路北侧区域	10	10	否	新建
7	昆山市君子亭路交叉口	3	6	否	新建
8	昆山市阳澄湖站	10	10	否	新建
<b>昆山市千灯镇“十四五”期间规划公共充换电设施</b>					
1	昆山市恒升路 175 号	5	0	否	新建
2	昆山市南浦东路	2	0	否	新建
3	昆山市前进村南三家村	3	0	否	新建
4	昆山市千灯游泳馆	3	0	否	新建
5	昆山市秦峰中路 82 号	4	8	否	新建
6	昆山市千灯镇鳌峰路	7	0	否	新建
7	昆山市文峰路与炎东路交叉口东南角	2	6	否	新建
8	昆山市声荣路与苏虹机场路交叉口西南角	5	0	否	新建
9	昆山市少卿路与南湾路交叉口东北角	4	8	否	新建
10	昆山市千灯公园西门	2	0	否	新建
11	昆山市善浦路和支浦路交叉口东南角	2	6	否	新建
12	昆山市利都路卫泾路路口东北侧靠近千灯镇炎武小学	3	0	否	新建
13	昆山市丰收东路东侧，陆巷路北侧	2	0	否	新建
14	昆山市千灯镇尚书路 64 号	6	0	否	新建
<b>昆山市淀山湖镇“十四五”期间规划公共充换电设施</b>					
1	昆山市香石路与北苑路十字路口东南角	4	0	否	新建
2	昆山市石杨河社区大门左侧石杨河停车场	6	4	否	新建
3	昆山市淀山湖镇旭宝路 1 号	6	0	否	新建
4	昆山市淀兴路 888	6	4	否	新建
5	昆山市淀山湖镇双桥综合服务区	6	0	否	新建
6	昆山市淀山湖镇环湖大道上海湾	6	0	否	新建
7	昆山市淀山湖镇万园路	6	0	否	新建

序号	站点位置	直流桩 (个)	交流桩 (个)	是否预留换电 站建设位置	建设 性质
8	昆山市淀山湖镇振淀路 203 号	3	0	否	新建
<b>昆山市周庄镇“十四五”期间规划公共充换电设施</b>					
1	昆山市周庄镇淀南路 97 号	20	15	否	扩建
2	昆山市周庄镇人民政府停车场	3	6	否	新建
3	昆山市周庄镇文化体育活动中心	3	6	否	新建
4	昆山市国土资源局周庄国土资源所	3	6	否	新建
5	昆山市水月周庄铂尔曼酒店	5	5	否	新建
6	昆山市周庄蚬江医院地下停车场、全功路 104	4	58	否	新建
7	昆山市淀南路与龙兴路交叉口东北侧	4	2	否	新建
<b>昆山市锦溪镇“十四五”期间规划公共充换电设施</b>					
1	昆山市锦溪镇文鑫路俞与长寿路交叉口	10	15	否	扩建
2	昆山市锦溪镇人民政府	3	12	否	新建
3	昆山市锦溪游客中心停车场	10	5	否	新建
4	昆山市东方荡公园停车场	4	4	否	新建
5	昆山市锦溪镇文化体育站	3	6	否	新建
6	昆山市中州路南侧停车场	5	2	否	新建
7	昆山市百胜路与正威路交叉口西南侧	5	2	否	新建
8	昆山市苏杭时代停车场	5	0	否	新建
9	昆山市第一邻里中心停车场	4	0	否	新建
10	昆山市富民工业基地停车场（充换电综合站）	3	4	是	新建
11	昆山市万丰邻里中心停车场	3	4	否	新建



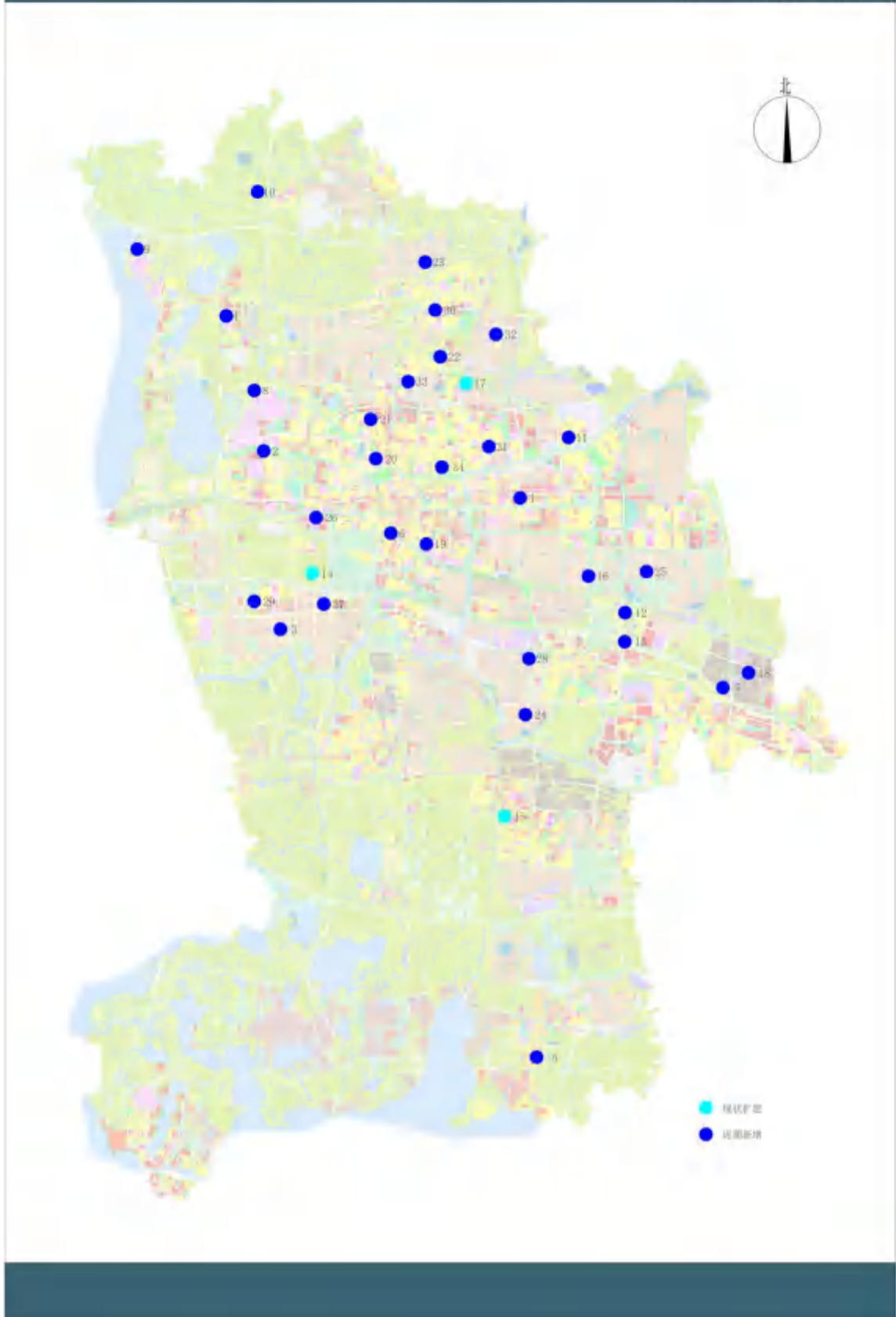

附图 8.昆山市“十四五”电动汽车专用充电站规划布局图

附表 8. 昆山市“十四五”电动汽车专用充换电设施建设项目清单

序号	站点位置	直流桩 (个)	交流桩 (个)	是否预留换 电站位置	建设 性质
1	昆山市洪湖路停车场	51	0	否	新建
2	昆山市体育中心首末站	10	0	否	新建
3	昆山市张浦客运站	17	0	否	新建
4	昆山市巴城客运站	7	0	否	新建
5	昆山市淀山湖汽车站	7	0	否	新建
6	昆山市西需浦停车场	12	0	否	新建
7	昆山市光明路停车场	5	0	否	新建
8	昆山市杜克大学首末站	10	0	否	新建
9	昆山市花桥停车场	17	0	否	新建
10	昆山市浦东软件园	3	0	否	新建
11	昆山市陆家停车场	7	0	否	新建
12	昆山市新石牌停车场	6	0	否	新建
13	昆山市燕桥浜首末站	2	0	否	新建
14	昆山市崂山路停车场	75	0	否	扩建
15	昆山市秦峰首末站	8	0	否	扩建
16	昆山市昆太路北、东城大道西	23	0	否	新建
17	昆山市汽车客运北站	44	0	否	扩建
18	昆山市蓬朗街道天文路东侧停车场	6	0	否	新建
19	昆山市金鹰购物中心后面，珠江路与东新街交叉口东北侧	10	0	否	新建
20	昆山市环庆路与角里路交叉口东南侧（充换电综合站）	15	0	是	新建
21	昆山市城北西路与望山南路交叉路口往东南 140 米	12	0	否	新建
22	昆山市周市鑫茂花园西侧，华扬南路与鑫茂路交叉口东北角停车场	15	0	否	新建
23	昆山市黄浦江路与百灵路交叉口停车场东南角（充换电综合站）	15	0	是	新建
24	昆山市世贸广场	5	0	否	新建
25	昆山市皇冠国际会展酒店示范站	15	0	否	新建
26	昆山市汽车南站、柏庐南路 788 号	16	0	否	新建
27	昆山市东晶国际花园南公园停车场	15	0	否	新建
28	昆山市开发区行政服务中心东侧停车场，位于共青路东侧	10	0	否	新建
29	昆山市洞庭湖北路与萧林路交叉口东北侧	15	0	否	新建
30	昆山市同丰路与樾河路交叉口东南侧（充换电综合站）	15	0	是	新建
31	昆山市富华路与庆丰东路交叉东南	12	0	否	新建
32	昆山市市东河路与朱家湾路交叉口东北角	15	0	否	新建
33	昆山市开发区环卫所	10	0	否	新建
34	昆山市同丰东路停车场	10	0	否	新建

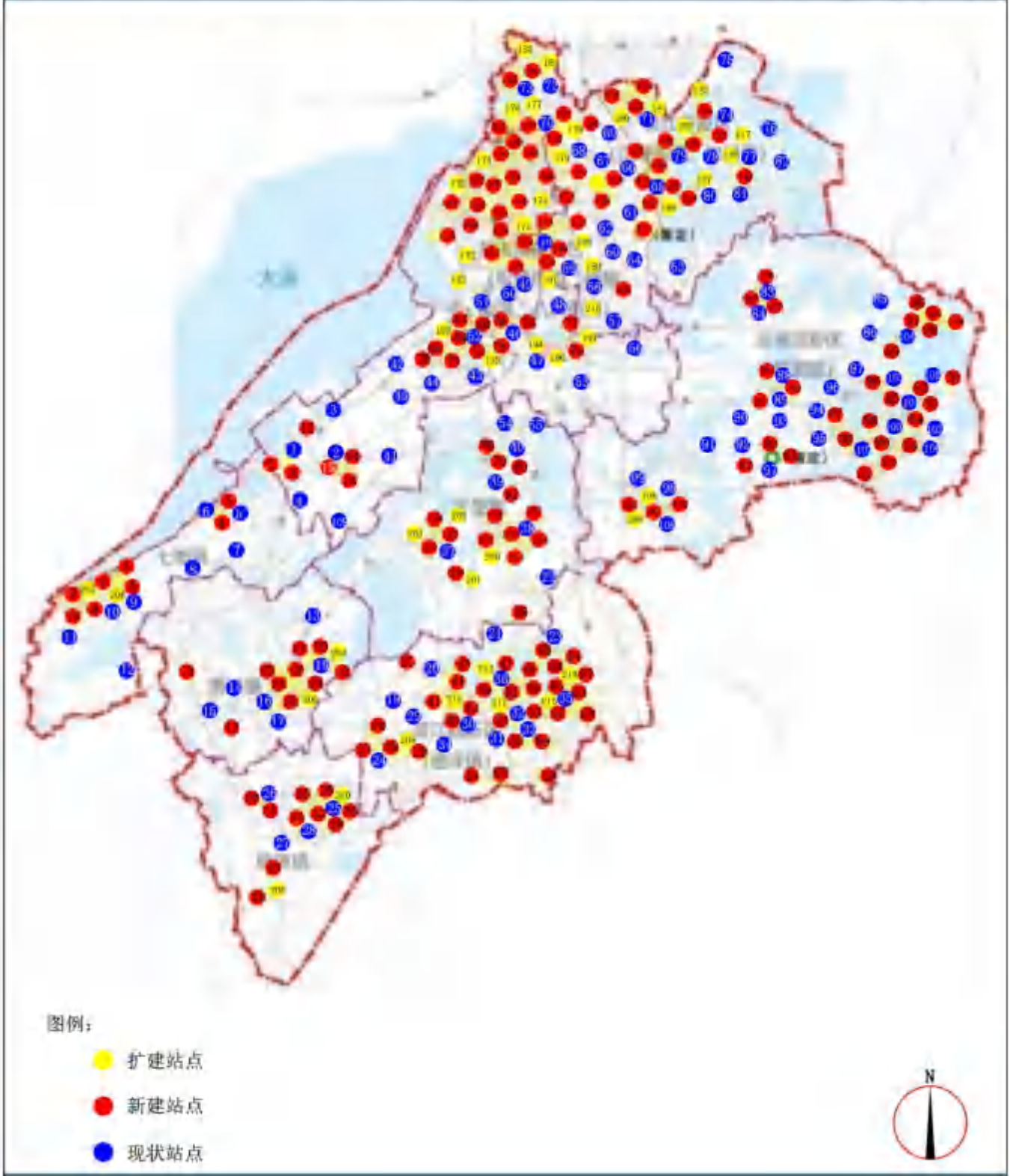

附图 9.吴江区“十四五”电动汽车公共充电站规划布局图

附表 9.吴江区“十四五”电动汽车公共充换电设施建设项目清单

序号	站点位置	直流桩 (个)	交流桩 (个)	是否预留换 电站位置	建设 性质
1	吴江区东太湖生态园	16	24	是	新建
2	吴江区垂虹路江中小区东北侧约 30 米	24	6	否	新建
3	吴江区吴韵路与映山街交叉路口往西北约 140 米	32	16	否	新建
4	吴江区迎宾大道 518 号	32	16	否	新建
5	吴江区东太湖生态旅游度假区	16	24	是	新建
6	吴江区周芦线鸿禧花园二期南侧约 110 米	24	12	否	新建
7	吴江区育苗路（胜地生态公园）	16	24	是	新建
8	吴江区松陵大道吴江中等专业学校西南侧约 250 米	18	10	否	新建
9	吴江区环湖路太湖如意湾望山路北侧约 240 米	16	24	是	新建
10	吴江区蚕花路 29 号	24	12	否	新建
11	吴江区市场西路 1399 号	20	12	否	新建
12	吴江区蒲荡滩盛泽苏宁	24	16	否	新建
13	吴江区盛泽镇目澜路翡翠湾小区	24	16	否	新建
14	吴江区舜新北路 15 号	18	10	否	新建
15	吴江区市场路苏州丝绸中等专业学校南侧约 60 米	24	16	否	新建
16	吴江区舜湖西路 108	24	12	否	新建
17	吴江区澜溪二路南 50 米	32	16	是	新建
18	吴江区哈密路潜龙渠公园西南侧约 30 米	20	12	否	新建
19	吴江区西环路永和经贸楼东北侧约 150 米	24	12	否	新建
20	吴江区常台高速盛泽凯旋	18	4	否	新建
21	吴江区登州路盛泽镇政府西南侧	24	6	否	新建
22	吴江区汾湖镇杭州路 368 号	24	16	否	新建
23	吴江区芦苇大道 777 号	32	16	否	新建
24	吴江区芦苇大道 1055 号	24	16	否	新建
25	吴江区汾湖国道路 1352 号	18	4	否	新建
26	吴江区城司路格林豪泰快捷酒店汾湖开发区店北侧	24	16	否	新建
27	吴江区苏州路黎里镇政府	24	6	否	新建
28	吴江区汾湖大道与国赵路交叉路口往东北约 170 米	24	6	否	新建
29	吴江区韩棚港路汾湖人家邻里中心	24	6	否	新建
30	吴江区周芦线如家精选酒店芦苇大道店北侧约 270 米	32	16	否	新建
31	吴江区东港路 615 号附近	32	16	否	新建
32	吴江区黎里镇上海华信生活购物中心 NO.518	24	12	否	新建
33	吴江区蛇永路与厍西路交叉路口西南侧	24	6	否	新建
34	吴江区新厍路北厍中学西侧约 180 米	24	6	否	新建
35	吴江区育才路北厍汽车站东侧约 50 米	24	6	否	新建
36	吴江区西鹤路明珠花园东南侧约 150 米	24	6	否	新建
37	吴江区江陵西路南湖广场东南侧约 40 米	32	16	是	新建
38	吴江区迎燕西路 33 号同里商业文化广场	24	12	是	新建
39	吴江区同里古镇内	16	24	是	新建
40	吴江区迎燕东路 297 号	16	24	否	新建
41	吴江区北图路 18 号附近	24	6	否	新建
42	吴江区迎燕西路同里商业文化广场南侧	18	10	否	新建
43	吴江区同里汽车客运站附近	24	6	否	新建
44	吴江区苏北路农贸市场东侧	24	16	是	新建
45	吴江区大桥路与屯村东路交叉路口往东约 80 米	24	12	否	新建
46	吴江区同里镇松北公路同里中学北侧	24	12	否	新建
47	吴江区同里镇九里湖路 8 号同里湖大饭店	18	16	否	新建
48	吴江区庞东路与云梨路交叉路口往西约 170 米	24	6	否	新建
49	吴江区苏北路农贸市场北侧约 130 米	24	6	否	新建
50	吴江区瓜泾路与中山北路交叉路口往西约 80 米	24	12	否	新建

序号	站点位置	直流桩 (个)	交流桩 (个)	是否预留换 电站位置	建设 性质
51	吴江区云龙西路北 200 米	18	4	否	新建
52	吴江区龙河路龙河花园	24	12	否	新建
53	吴江区太湖新城芦荡湖湿地公园公交站	16	24	是	新建
54	吴江区芦荡路 1300 号	24	6	否	新建
55	吴江区联杨路 777 号	24	6	否	新建
56	吴江区长安路 2358 号南 50 米	24	6	否	新建
57	吴江区联杨路 139 号	18	4	否	新建
58	吴江区联杨路与清研大道交叉路口往西南约 70 米	24	12	否	新建
59	吴江区庞金路 1801 号	24	6	否	新建
60	吴江区 Y151 号同里曹家浜	18	4	否	新建
61	吴江区同里湖路 189 号	18	4	否	新建
62	吴江区松北公路北 150 米	24	10	否	新建
63	吴江区北联小学附近	20	4	否	新建
64	吴江区同津大道与燕浜路交叉路口往南约 140 米	24	6	否	新建
65	吴江区清扬路 168 号	24	10	否	新建
66	吴江区清扬路 66 号	24	10	否	新建
67	吴江区兴中路（万科碧桂园）	20	10	否	新建
68	吴江区金狮路 168 号	24	6	否	新建
69	吴江区同津大道 4888 号	18	10	否	新建
70	吴江区江兴东路与镇马线交叉口西北 50 米	24	6	否	新建
71	吴江区同周公路 1 号	24	6	否	新建
72	吴江区库浜路 16 号	24	6	否	新建
73	吴江区江兴东路与运东大道交叉口东北 200 米附近	18	4	否	新建
74	吴江区运东大道 1735 号附近	24	10	否	新建
75	吴江区江陵东路与庞北路交汇处	18	10	否	新建
76	吴江区淞兴路好得家建材家具装饰吴江店西侧	32	16	否	新建
77	吴江区淞南路华东水果批发市场西南侧	24	16	否	新建
78	吴江区泾陵路好得家建材家具装饰吴江店东北侧	18	10	否	新建
79	吴江区泾陵路锦江之星经济开发区店东侧	32	16	是	新建
80	吴江区淞南路华东商业城 C 区	24	16	否	新建
81	吴江区淞兴路好得家建材家具装饰吴江店东南侧	18	16	否	新建
82	吴江区长浜路与南村路交叉路口往东南约 140 米	24	6	否	新建
83	吴江区江兴东路 568 号	18	4	否	新建
84	吴江区舜新南路目澜洲东北侧约 50 米	32	16	否	新建
85	吴江区松桃线盛泽镇坛丘社区	20	4	否	新建
86	吴江区引庆路 88	20	4	否	新建
87	吴江区盛泽镇市场中路 711 号龙桥新村内	20	4	否	新建
88	吴江区富家路 131 号东 60 米	20	4	否	新建
89	吴江区齐心西街 148 号附近	20	4	否	新建
90	吴江区胜云路 477 号南 60 米	20	4	否	新建
91	吴江区震新南路 1311 号附近震泽古镇-停车场内	24	6	否	新建
92	吴江区第四人民医院	20	12	否	新建
93	吴江区镇南路震泽镇政府	18	4	否	新建
94	吴江区镇南一路 1101 号附近	20	4	否	新建
95	吴江区齐心路震泽镇齐心村村民委员会	20	4	否	新建
96	吴江区盛八线与南浦浜路交叉路口东北侧	20	4	否	新建
97	吴江区金庙路延伸线与震新北路交叉路口往东北	20	4	否	新建
98	吴江区盛八线与 306 县道交叉口东北 100 米	20	4	否	新建
99	吴江区震泽镇联星村村民委员会（联平路北）	20	4	否	新建
100	吴江区盛泽镇幸福村村民委员会	20	4	否	新建
101	吴江区人民路桃源中心小学东南侧约 290 米	18	10	否	新建
102	吴江区华盛大道金玥停车场	24	10	否	新建

序号	站点位置	直流桩 (个)	交流桩 (个)	是否预留换 电站位置	建设 性质
103	吴江区府前路2号力泰停车场	24	6	否	新建
104	吴江区兴黎路219号	16	24	是	新建
105	吴江区黎民南路8号(黎里宾馆附近)	24	16	否	新建
106	吴江区人民中路322号	20	12	否	新建
107	吴江区镇西路中国工商银行吴江黎里支行西南侧约210米	24	10	否	新建
108	吴江区人民东路1号六悦博物馆内	18	4	否	新建
109	吴江区西鹤路北库汽车站西南侧约100米	24	10	否	新建
110	吴江区库星路百利苑东南侧	24	10	否	新建
111	吴江区鹤元路龙洋大花园南侧约80米	24	10	否	新建
112	吴江区库南路与库星路交叉口东100米	24	10	否	新建
113	吴江区横港路中医医院	20	12	否	新建
114	吴江区平望镇晨莺路3号隆聚国际酒店	32	16	否	新建
115	吴江区G524苏州玫瑰园花卉市场东侧	24	10	否	新建
116	吴江区通运西路平望镇中心小学南侧	18	4	否	新建
117	吴江区沪聂线中国石化梅新加油站东北侧约60米	24	6	否	新建
118	吴江区沪渝高速	18	4	否	新建
119	吴江区洪恩路与七都大道交叉路口往西约170米	24	10	否	新建
120	吴江区元春路皇家丽景北侧约60米	24	10	否	新建
121	吴江区S230停车场	24	10	否	新建
122	吴江区吴淞路锦绣豪门花园北侧约40米	18	10	否	新建
123	吴江区隐读东路隐读小学西侧约290米	18	4	否	新建
124	吴江区环湖路七都镇中心小学西北侧约60米	24	6	否	新建
125	吴江区吴淞路与吴越路交叉口往西南约120米	24	10	否	新建
126	吴江区S230与庙震路交叉口往西南约260米	18	10	否	新建
127	吴江区七都镇停车场	24	6	否	新建
128	吴江区亨通凯莱度假酒店(230省道旧南)	32	16	否	新建
129	吴江区庞山路东运科技工业园南侧约190米	18	4	否	新建
130	吴江区锦湖西路399号	24	6	否	新建
131	吴江区云津北路山湖花园鸿辉苑	24	10	否	新建
132	吴江区东太湖大道与中山南路交叉路口往西约170米	30	16	是	新建
133	吴江区东太湖大道北100米	24	12	否	新建
134	吴江区东太湖大道吴江商会大厦西南侧约90米	18	4	否	新建
135	吴江区东太湖大道苏州信息职业技术学院	18	4	否	新建
136	吴江区开平路2299号	24	16	否	新建
137	吴江区中山南路与开平路交叉口东北100米	24	12	否	新建
138	吴江区新城镇开平路2188号新城吾悦广场	30	16	是	新建
139	吴江区中山南路万宝财富商业广场	30	16	是	新建
140	吴江区太湖新城镇欧蓓莎家居生活中心A入口	24	12	否	新建
141	吴江区开平路180号吴江赛格广场	32	16	是	新建
142	吴江区鲈乡北路油车街新村西北侧	18	10	否	新建
143	吴江区运东大道799号附近	18	10	否	新建
144	吴江区运东开发区运东大道1088号	30	16	是	新建
145	吴江区江兴东路全季酒店苏州吴江开发区店东南侧约80米	24	16	是	新建
146	吴江区江兴西路正翔商业广场(油车小区附近)	18	16	否	新建
147	吴江区云梨路1688号	18	4	否	新建
148	吴江区江兴西路中山同仁嘉园	18	10	否	新建
149	吴江区仲英大道松陵第一中学东北侧约100米	24	10	否	新建
150	吴江区运东开发区运东大道1088号	32	16	否	新建
151	吴江区泾陵路好得家建材家具装饰吴江店南侧约270米	18	10	否	新建
152	吴江区运东大道东方海悦花园东北侧约190米	24	10	否	新建
153	吴江区运东大道1168号	32	16	否	新建
154	吴江区流虹路480号	24	16	否	新建

序号	站点位置	直流桩 (个)	交流桩 (个)	是否预留换 电站位置	建设 性质
155	吴江区库港路松陵镇库港村村民委员会	20	4	否	新建
156	吴江区横扇街道四都村村民委员会（四都村路）	20	4	否	新建
157	吴江区莘七线与学营路交叉路口向东约 100 米	20	4	否	新建
158	吴江区松陵镇沧州村村民委员会	20	4	否	新建
159	吴江区松陵镇友谊村村民委员会	20	4	否	新建
160	吴江区松陵镇石铁村村民委员会	20	4	否	新建
161	吴江区松陵镇吴模村村民委员会	20	4	否	新建
162	吴江区松陵镇钱港村村民委员会	20	4	否	新建
163	吴江区同里镇湘溇村村委会	18	4	否	新建
164	吴江区大庙路与崇本路交叉路口往北约 50 米（渡船桥花苑东区东侧）	20	4	否	新建
165	吴江区松汾线同里印刷有限责任公司南 200 米	20	4	否	新建
166	吴江区 Y151 叶建村村委会	24	6	否	新建
167	吴江区邱舍路 399 号	20	4	否	新建
168	吴江区江陵西路新湖明珠城-望湖苑	18	16	否	新建
169	吴江区花园路 2010 号	12	0	否	新建
170	吴江区云梨路 1599 号	12	0	否	新建
171	吴江区同里镇富士路 1999 号新江南广场 7-13	32	16	否	扩建
172	吴江区沪渝高速平望服务区（重庆方向）	32	0	否	扩建
173	吴江区沪渝高速平望服务区（上海方向）	32	0	否	扩建
174	吴江区同里醉枫园	12	6	否	扩建
175	吴江区同里环湖西路 88 号同里湖度假村	20	12	否	扩建
176	吴江区同里便民服务中心	12	6	否	扩建
177	吴江区同里环湖西路 2012 号	20	16	否	扩建
178	吴江区同里镇迎燕西路 33 号附近	32	16	否	扩建
179	吴江区同里中川路 136 号	8	24	否	扩建
180	吴江区同里镇东路口公共停车场（松北公路北）	20	0	否	扩建
181	吴江区太湖新城镇金城大厦（开平路）	32	16	否	扩建
182	吴江区太湖新城镇东太湖大道	32	16	否	扩建
183	吴江区太湖新城镇高新路 300 号人力资源和社会保障局	32	16	否	扩建
184	吴江区七都镇亨通光电缆产业园	12	6	否	扩建
185	吴江区吴江经济技术开发区中山北路亨通光通信科技园	12	6	否	扩建
186	吴江区太湖新城镇东太湖大道亨通金融	32	16	否	扩建
187	吴江区太湖新城镇格莱美（香港）婚礼宴会中心（负一 B402 停车场）	20	16	否	扩建
188	吴江区平望镇湿地公园	16	24	否	扩建
189	吴江区黎里镇金鼎西路金家坝农贸市场	20	16	否	扩建
190	吴江区桃源镇桃花源大道 678 号桃源镇集贸市场	20	16	否	扩建
191	吴江区太湖新城镇江兴西路 469 号正翔商业广场	20	16	否	扩建
192	吴江区太湖新城镇流虹路 136 号松陵公园	16	24	否	扩建
193	吴江区临沪东路与新友路交叉口西北角	20	16	否	扩建
194	吴江区太湖新城镇鲈乡南路 969 号思贤广场	32	16	否	扩建
195	吴江区东方丝绸市场盛泽大道 88 号盛世锦江国际大酒店（负一停车场）	20	16	否	扩建
196	吴江区太湖新城镇高新路 789 号吴江人民剧院	20	16	否	扩建
197	吴江区盛泽镇舜新南路 2006 号新胜鸿国际酒店	20	12	否	扩建
198	吴江经济技术开发区仲英壹号商业广场	32	16	否	扩建
199	吴江区黎里镇芦苇大道 777 号	32	16	否	扩建
200	吴江区七都镇望湖中路 1869 号农贸市场对面停车场	20	16	否	扩建
201	吴江区如意路 288 号镜湖公园西停车场	16	24	否	扩建
202	吴江区松陵公园西侧	20	12	否	扩建
203	吴江区盛泽镇潜龙渠公园	16	24	否	扩建
204	吴江区中山南路 1088 号（安惠路北侧停车场，万宝广场北侧）	32	16	否	扩建
205	吴江区盛泽镇西环路金源大厦（西环路）	32	16	否	扩建
206	吴江区盛泽镇中心大道与南环二路交叉口东南 100 米	16	12	否	扩建

序号	站点位置	直流桩 (个)	交流桩 (个)	是否预留换 电站位置	建设 性质
207	吴江区盛泽镇南环路 208 号	32	16	否	扩建
208	吴江区盛泽镇盛平路 388 号	20	10	否	扩建
209	吴江区金家坝金康路 428 号	20	16	否	扩建
210	吴江区七都镇七都大道 1688 号	16	8	否	扩建
211	吴江区长板路 1699 号东侧停车场	12	6	否	扩建
212	吴江区盛泽镇北观音弄 38 号	32	16	否	扩建
213	吴江区中山北路 777 号西侧停车场	32	16	否	扩建
214	吴江区震新南路与新乐路交叉口停车场	16	24	否	扩建
215	吴江区太湖新城中山南路芦荡湖湿地公园	16	24	否	扩建
216	吴江区塔影路与震新南路交叉口西 50 米欧德福超市旁	32	16	否	扩建
217	吴江区文苑路财智广场地下 D 区（东恒盛酒店对面）	32	16	否	扩建



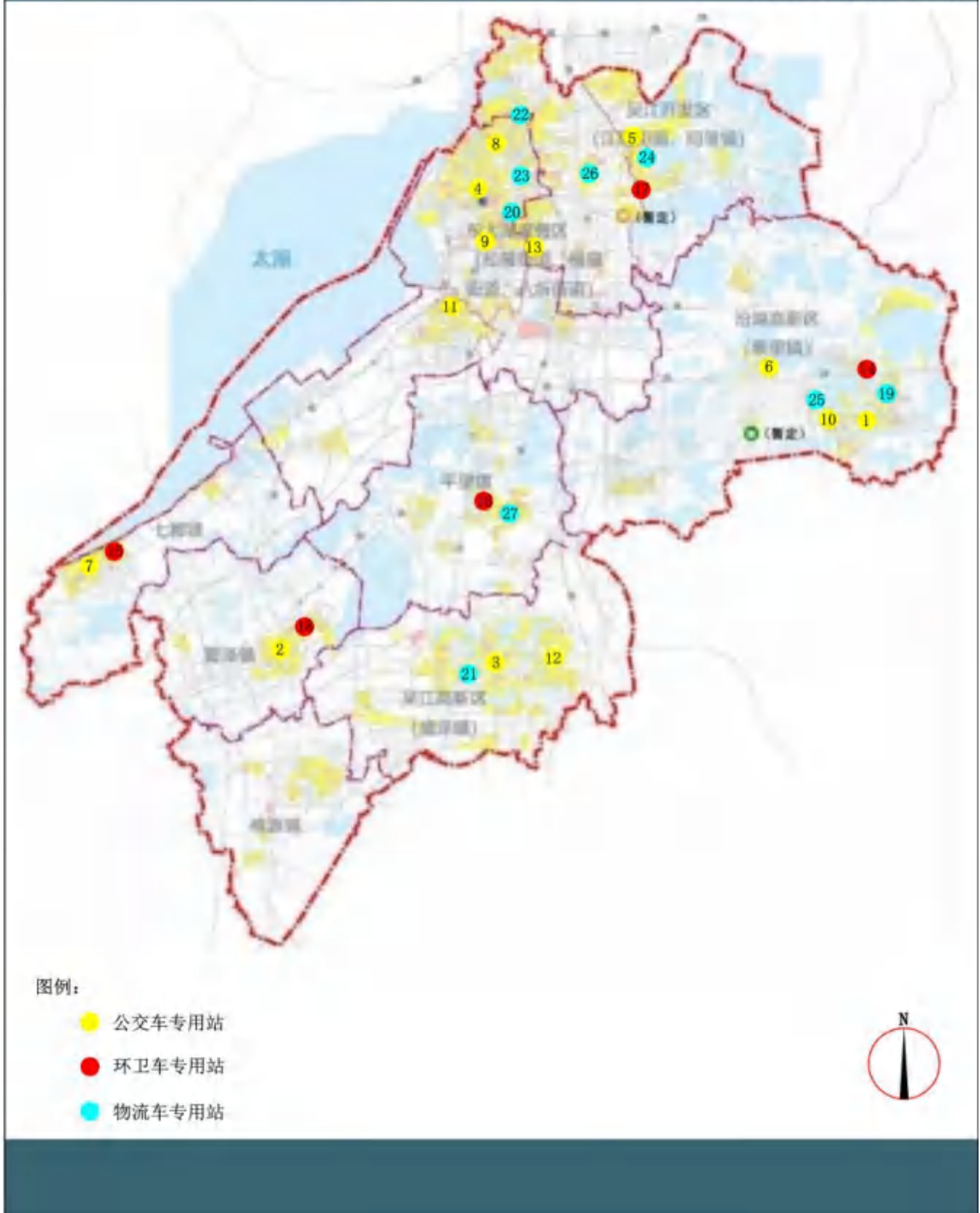

附图 10.吴江区“十四五”电动汽车专用充电站规划布局图

附表 10.吴江区“十四五”电动汽车专用充换电设施建设项目清单

序号	站点位置	直流桩(个)	交流桩(个)	建设性质
1	吴江区黎里镇临沪汽车客运站	30	0	扩建
2	吴江区震泽镇震泽汽车客运站	30	0	扩建
3	吴江区盛泽镇盛震公路7号盛泽客运站	30	0	扩建
4	吴江区吴江经济技术开发区吴江汽车客运站	30	0	扩建
5	吴江区黎里镇汾湖国道路(汾湖交管所)	30	0	扩建
6	吴江区亨通大道和望山路交叉口西北角七都镇公交客运枢纽	30	0	扩建
7	吴江区吴江经济技术开发区仲英大道888#吴江城市公共汽车枢纽站	30	0	扩建
8	吴江区苏震桃和绕城高速交叉口西南侧	50	0	新建
9	吴江区环湖西路188号	50	0	新建
10	吴江区黎民南路420号	30	0	新建
11	吴江区交通路19号	12	0	新建
12	吴江区梅新后街18号	12	0	新建
13	吴江区勤源路31号	12	0	新建
14	吴江区东玲路与汾越东路交叉路口东侧	8	10	新建
15	吴江区七都大道1345号	8	10	新建
16	吴江区新建二弄与学才路交叉路口往西南约100米(锦绣家园西侧)	8	10	新建
17	吴江区北图路19号	8	10	新建
18	吴江区震泽镇镇南一路883号东旁边	8	10	新建
19	吴江区汾湖高新技术产业开发区联秋路88号	20	20	新建
20	吴江区友明路786号	16	16	新建
21	吴江区白龙桥路江苏盛泽物流有限公司	16	16	新建
22	吴江区唐家湖大道666号	16	20	新建
23	吴江区欧盛大道与唐家湖大道交叉路口往南约160米	16	16	新建
24	吴江区燕浜路290号	16	16	新建
25	吴江区汾湖大道2588号	16	16	新建
26	吴江区屯村西路东200米	16	16	新建
27	吴江区科技路北面苏州普洛斯平望物流园	20	20	新建



附图 11.吴中区“十四五”电动汽车公共充电站规划布局图

附表 11.吴中区“十四五”电动汽车公共充换电设施建设项目清单

序号	站点位置	直流桩 (个)	交流桩 (个)	是否预留换 电站位置	建设性质
1	吴中区天鹅湖公园	6	12	是	新建
2	吴中区横泾恒顺木材经营部	18	6	否	新建
3	吴中区环湖路 8 号	6	12	否	新建
4	吴中区浦镇街（同心缘宾馆西南侧约 50 米）	24	6	否	新建
5	吴中区上新西路	24	8	否	新建
6	吴中区环太湖大道 3888 号	32	16	是	新建
7	吴中区白马寺路与子胥快速路交叉路口往西北约 250 米	24	6	否	新建
8	吴中区临湖路 999 号	8	12	是	新建
9	吴中区横泾街道中兴路（横泾卫生院对面）	24	6	否	新建
10	吴中区东山镇太湖三山岛景区内	6	12	是	新建
11	吴中区环山公路	6	12	是	新建
12	吴中区莫厘峰环山路与莫厘烽环山路交叉口北 150 米	8	12	否	新建
13	吴中区东山镇葑山寺路金湾（近紫金庵）葑山禅寺	6	12	否	新建
14	吴中区紫金路东山书院北侧约 90 米	24	12	否	新建
15	吴中区东山镇碧螺村西坞紫金庵内	8	12	否	新建
16	吴中区紫金路实验小学东山中心小学西南侧	8	12	是	新建
17	吴中区东山镇双湖路 6 号	24	12	否	新建
18	吴中区东山镇西泾路 8 号	24	10	否	新建
19	吴中区山水路与环太湖大道交叉口西北 150 米	8	12	是	新建
20	吴中区临湖路与前塘路交叉路口往东约 90 米	24	10	否	新建
21	吴中区临湖路 999 号苏州太湖园博园内	8	12	是	新建
22	吴中区腾飞路（环太湖大道）湖光山色水泽堂农家乐内	24	6	否	新建
23	吴中区环太湖大道与零九六村道交叉路口西侧	8	12	是	新建
24	吴中区腾飞路银藏一村西南侧约 190 米	24	6	否	新建
25	吴中区临湖镇银藏路 1518 号苏州颐舍温泉酒店	32	16	否	新建
26	吴中区莲湖路临湖第一中学东南侧约 70 米	24	6	否	新建
27	吴中区腾飞路银藏一村西侧约 260 米	24	6	否	新建
28	吴中区临湖路 999 号苏州太湖园博园内	8	12	否	新建
29	吴中区 X204（环太湖大道）	6	12	否	新建
30	吴中区环镇路 999 号	24	8	否	新建
31	吴中区临湖镇牛桥路东岳庙公交站附近	24	6	否	新建
32	吴中区木东公路采莲苑南侧约 180 米	24	6	否	新建
33	吴中区西泾路	24	10	否	新建
34	吴中区湖桥大道与湖中路交叉路口往东北 100 米	30	16	是	新建
35	吴中区新齐路与泾南路交叉路口往南约 180 米	24	10	否	新建
36	吴中区穹灵路（天逸湾花园）	24	6	否	新建
37	吴中区横泾街道泾苑社区金家弄长远新村旁	24	6	否	新建
38	吴中区木东路横泾街道办事处西南侧约 270 米	32	16	否	新建
39	吴中区泾苑路与新光路交叉路口向西约 150 米	24	6	否	新建
40	吴中区木东路 7550	32	16	否	新建
41	吴中区问渡路 592 号	24	6	否	新建
42	吴中区 Y008（湖胥马路）	24	10	否	新建

序号	站点位置	直流桩 (个)	交流桩 (个)	是否预留换 电站位置	建设性质
43	吴中区吴越路 47 号苏州上方山国家森林公园旺山景区 F1	8	12	是	新建
44	吴中区越溪街道旺山村	6	12	否	新建
45	吴中区孙武路 2017 号	32	16	否	新建
46	吴中区胥香路与环太湖大道交汇处苏州太湖湖滨国家湿地公园	8	16	是	新建
47	吴中区环太湖大道 5888 号苏州黄金水岸大酒店	32	16	否	新建
48	吴中区寿山路 17 号	6	12	是	新建
49	吴中区中国邮政(新疆街)	24	10	否	新建
50	吴中区邓尉山路与藏福西路交叉路口向北约 200 米	24	10	否	新建
51	吴中区邓尉山路天地壹号西侧约 60 米	24	6	否	新建
52	吴中区塔山路与福华路交叉口北 50 米	24	10	否	新建
53	吴中区工艺街光福中学东北侧	24	10	否	新建
54	吴中区宝带东路 345 号现代文体中心	8	12	否	新建
55	吴中区中山西路 39 号	8	12	是	新建
56	吴中区惠润金峰邻里中心	24	6	否	新建
57	吴中区走马塘路新峰创业园	24	6	否	新建
58	吴中区金枫南路中国石油姑苏工业小区西南西侧约 100 米	24	10	否	新建
59	吴中区木胥西路与谢村路交叉路口往南约 280 米	24	9	否	新建
60	吴中区灵山路与时进路交叉路口往北约 270 米	24	10	否	新建
61	吴中区木渎金桥西路都市华联超市	24	8	否	新建
62	吴中区木东公路姑苏实验小学南侧约 210 米	24	6	否	新建
63	吴中区灵山路与宝带西路交叉路口往西约 230 米	24	10	否	新建
64	吴中区走马塘路	24	6	否	新建
65	吴中区谢村路雀梅花园东侧约 70 米	30	16	是	新建
66	吴中区长江路苏州科技大学天平学院	24	10	否	新建
67	吴中区苏州科技大学天平学院	32	16	否	新建
68	吴中区长石路木渎南行中学南侧约 40 米	24	6	否	新建
69	吴中区珠江南路 999 号	24	6	否	新建
70	吴中区金山路 47 号	30	16	是	新建
71	吴中区乐汇街港龙乐汇城	24	6	是	新建
72	吴中区中山西路木渎人民医院	24	6	否	新建
73	吴中区寿桃湖路中华园大饭店西北侧约 230 米	24	10	否	新建
74	吴中区环尹山湖路首开常青藤东侧约 50 米	24	10	否	新建
75	吴中区小石湖路与槐香街交叉口北 200 米	24	10	否	新建
76	吴中区越湖路 168 号	30	16	是	新建
77	吴中区石湖西路 176-1 号万达广场 B1	30	16	是	新建
78	吴中区宝带西路 111 号城龙大厦	32	16	否	新建
79	吴中区苏州清禾路 888 号	24	12	否	新建
80	吴中区学景街西(汇金新地广场内)	24	10	否	新建
81	吴中区尹山路与尹中路交叉路口往西约 160 米	24	10	否	新建
82	吴中区山行路亚特国际苏州石材城东北侧约 220 米	24	10	否	新建
83	吴中区黄浦江北路与周市立交交叉路口往西北约 110 米	24	6	否	新建
84	吴中区东吴北路 299 号吴中大厦	24	12	否	新建
85	吴中区郭巷街道通达路中茵·星墅湾南门	24	8	否	新建
86	吴中区尹苑路吴淞江实验小学	24	10	否	新建

序号	站点位置	直流桩 (个)	交流桩 (个)	是否预留换 电站位置	建设性质
87	吴中区尹南路苏州建设交通高等职业技术学校兴郭路东北侧	24	10	否	新建
88	吴中区凤舞泾路与环尹山湖路交叉口往北约 180 米	24	10	否	新建
89	吴中区六丰路 567 号	24	10	否	新建
90	吴中区宝通路与东进路交叉口往西北约 290 米	24	10	否	新建
91	吴中区新湖路与赶湖路交叉口东南 150 米	24	10	否	新建
92	吴中区尹中路苏州华成集团总部新大楼西南侧约 90 米	24	8	否	新建
93	吴中区尹南路与尹中路交叉口往东约 120 米	24	8	否	新建
94	吴中区郭新东路与通达路交叉口往南约 240 米	24	10	否	新建
95	吴中区兴吴路 27 号	24	6	否	新建
96	吴中区东吴南路 153 号凯悦大厦	24	12	否	新建
97	吴中区太湖东路政府南侧约 50 米	8	12	是	新建
98	吴中区长兴街 1 号长桥人民医院内	24	6	否	新建
99	吴中区金庭镇林屋路 158 号	10	0	否	新建
100	吴中区金庭镇消夏湾缥缈村	10	0	否	新建
101	吴中区缥缈峰环路	20	20	否	新建
102	吴中区石公路与明月湾路交叉口	10	10	否	新建
103	吴中区金庭镇太湖西山国家地质公园	10	0	否	新建
104	吴中区常台高速白洋湖服务区（常熟方向）	32	0	否	扩建
105	吴中区常台高速白洋湖服务区（台州方向）	32	0	否	扩建
106	吴中区吴中蠡谐大厦停车场（苏蠡路 63 号）	32	16	否	扩建
107	吴中区苏州小石湖路（现代园墅对面）	24	6	否	扩建
108	吴中区后塘路与姚舍路交叉口西北 100 米	24	6	否	扩建
109	吴中区名流公墓路	24	12	否	扩建
110	吴中区苏绍高速太湖服务区充电站（苏州方向）	32	0	否	扩建
111	吴中区吴山街 899 号	32	16	否	扩建
112	吴中区宝带西路 3199 号	12	6	否	扩建
113	吴中区东环南路 1 号	32	16	否	扩建
114	吴中区木渎镇谢村路 269 号	24	6	否	扩建
115	吴中区宝带西路 2999 号东壹元建材市场三期停车场	24	6	否	扩建
116	吴中区东吴南路 198 号	32	16	否	扩建
117	吴中区东吴北路 111 号朗庭·乐享汇	32	16	否	扩建
118	吴中区吴中东路 156 号吴中东路 158 号	20	10	否	扩建
119	吴中区 S230（苏福路）	20	10	否	扩建
120	吴中区亿为快充汽车充电站南浜村站	20	12	否	扩建
121	吴中区青禾路地下车库 B1 层 C 区	16	8	否	扩建
122	吴中区南苏州生活广场东南 1 门地下停车场 B1	32	16	否	扩建
123	吴中区东方大道 259 号	20	10	否	扩建
124	吴中区胥口镇山合院南（苏福路）南 350 米	20	10	否	扩建
125	吴中区胥欣花园	24	6	否	扩建
126	吴中区吴山街 899 号	32	16	否	扩建
127	吴中区兵圣路	24	6	否	扩建
128	吴中区宝带西路 3405 附近	8	0	否	扩建
129	吴中区苏州东方大道	18	6	否	扩建
130	吴中区兴吴路 1 号（兴吴路与 G524 交界处南 50 米）	8	0	否	扩建

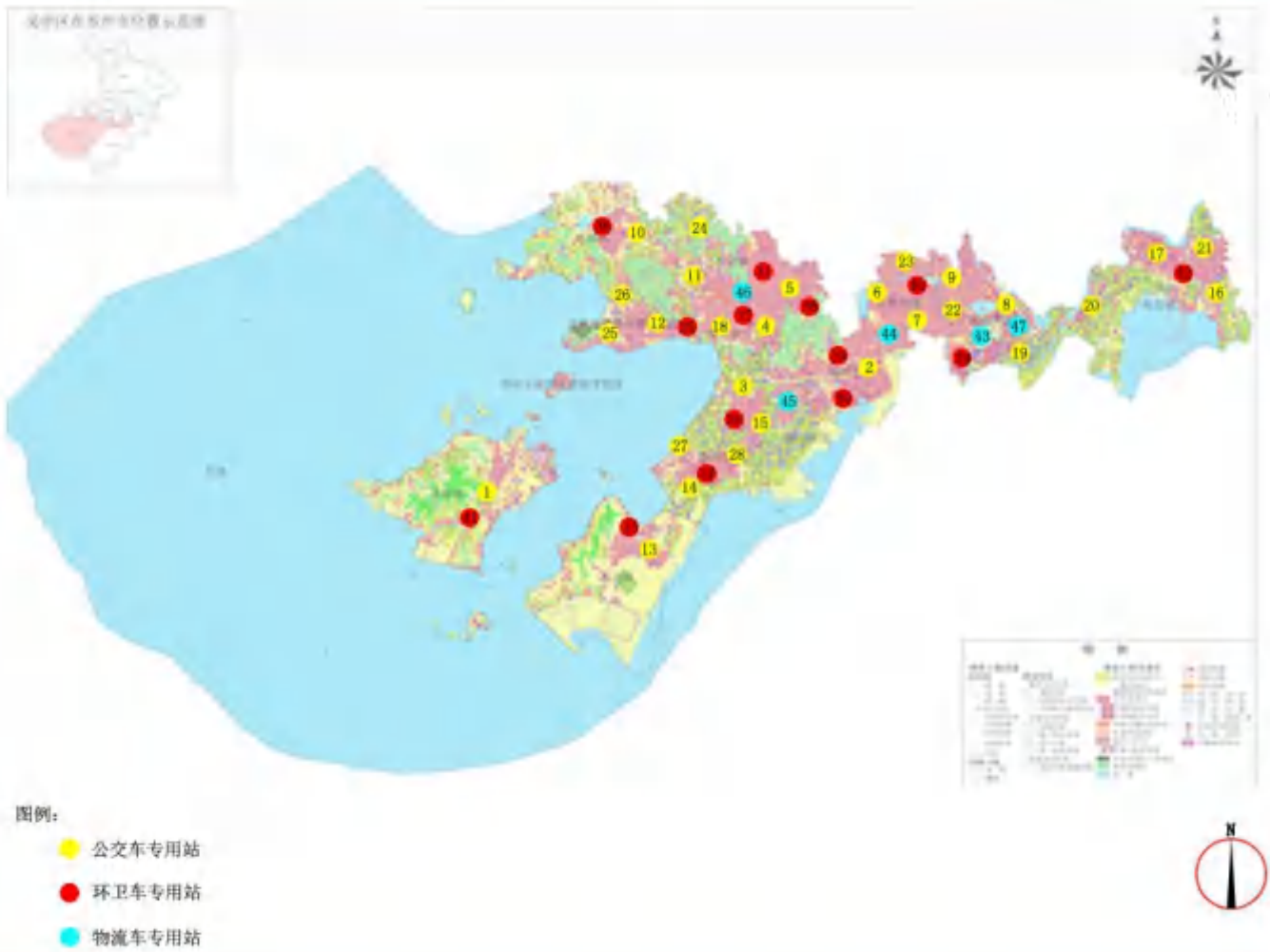

附图 12.吴中区“十四五”电动汽车专用充电站规划布局图

附表 12.吴中区“十四五”电动汽车专用充换电设施建设项目清单

序号	站点位置	直流桩(个)	交流桩(个)	建设性质
1	吴中区林屋路与金庭路交叉口西南,游客中心对面	20	0	扩建
2	吴中区国泰新村西出口首末站内南侧	24	0	扩建
3	吴中区公交一路新村公交首末站内东侧	24	0	扩建
4	吴中区越溪首末站内南侧	20	0	扩建
5	吴中区袁家浜首末站内	24	0	扩建
6	吴中区郭巷街道东兴路	20	0	扩建
7	吴中区郭巷汽车客运站	24	0	扩建
8	吴中区城南街道石湖东路 200 吴中汽车客运站	24	0	扩建
9	吴中区东山凤凰山公交首末站	24	0	扩建
10	吴中区郭巷公交首末站	24	0	扩建
11	吴中区淞南路淞南公交首末站	24	0	扩建
12	吴中区塘东公交首末站	20	0	扩建
13	吴中区金枫路与木东路交叉口	24	0	扩建
14	吴中区太湖湿地公园首末站	24	0	扩建
15	吴中区吴淞江大桥西停车场	24	0	扩建
16	吴中区 230 省道与沪常高速交叉口东北侧	40	0	新建
17	吴中区天开路 10 号	32	0	新建
18	吴中区苏州公交斜港大桥北停车场	20	0	新建
19	吴中区木渎公交换乘枢纽站	20	0	新建
20	吴中区九盛港路停车场	24	0	新建
21	吴中区灵岩山首末站	20	0	新建
22	吴中区临湖中学首末站	30	0	新建
23	吴中区金枫立交公交首末站	32	0	新建
24	吴中区东园公路与劳家桥路交叉路口往北约 200 米	20	0	新建
25	吴中区 101 村道临湖第一中学对面	20	0	新建
26	吴中区富民路与淞南路交叉路口往南约 60 米	20	0	新建
27	吴中区光福镇福湖路光福景区光福汽车客运站	20	0	新建
28	吴中区东山景区环山公路	30	0	新建
29	吴中区新家桥南堍桥洞	8	10	新建
30	吴中区横泾街道后泥塔路	8	10	新建
31	吴中区溪上路 69	8	10	新建
32	吴中区兴南路 17 号	8	10	新建
33	吴中区太湖西路 108 号	8	10	新建
34	吴中区木渎金桥汲水路与尧峰路路口	8	10	新建
35	吴中区甪直镇甫澄北路与迎宾路交叉口	8	10	新建
36	吴中区茅蓬路 299 号	8	10	新建
37	吴中区启园路 5 号	8	10	新建
38	吴中区东山大道凤凰山路口	8	10	新建
39	吴中区临湖镇木东路陆湾公交车站旁	8	10	新建
40	吴中区凤山路 12 号	8	10	新建
41	吴中区金庭镇元山路 1 号	8	10	新建
42	吴中区禹贡路 28 号	8	10	新建
43	吴中区通园路西 200 米	16	16	新建
44	吴中区苏同黎公路	16	16	新建
45	吴中区经济开发区宝通路 1 号	16	16	新建
46	吴中区东山大道 8815 号	20	20	新建
47	吴中区易高物流园	20	20	新建



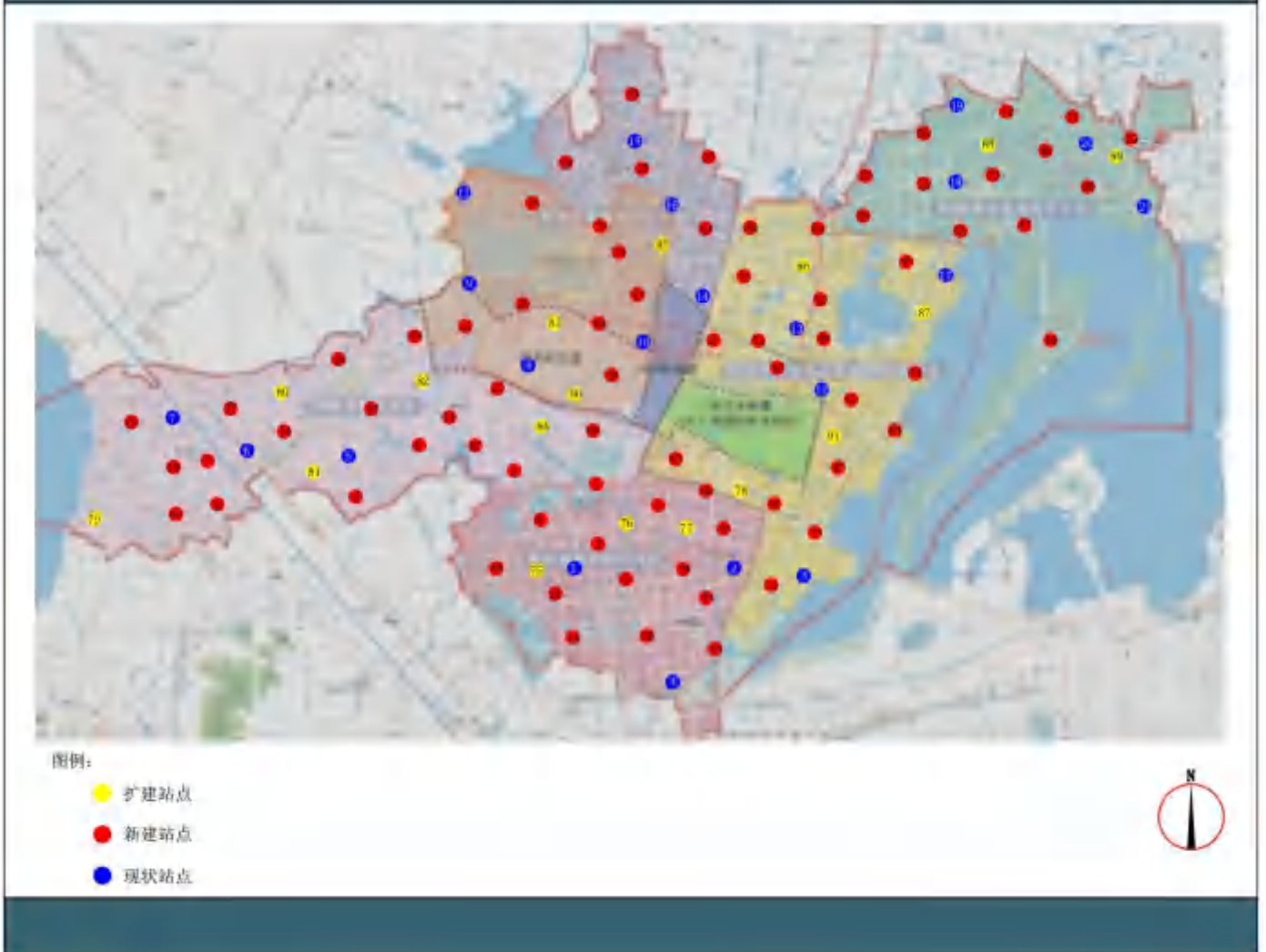

附图 13.相城区“十四五”电动汽车公共充电站规划布局图

附表 13.相城区“十四五”电动汽车公共充换电设施建设项目清单

序号	站点位置	直流桩 (个)	交流桩 (个)	是否预留换 电站位置	建设 性质
1	相城区太阳路 2868 号	18	10	否	新建
2	相城区中环北线与御窑路交叉路口往东南约 140 米	18	10	否	新建
3	相城区太阳路（太阳花园）	18	10	否	新建
4	相城区富祥路南京师范大学苏州实验学校高中部东南侧	18	10	否	新建
5	相城区胡巷街苏州高铁吾悦广场东北侧约 260 米	32	0	否	新建
6	相城区澄阳路非凡环秀湖花园	24	10	否	新建
7	相城区望亭鹤溪社区鹤溪路御亭花苑	24	10	否	新建
8	相城区望亭镇问渡路 66 号	24	6	否	新建
9	相城区华元路 1060	24	6	否	新建
10	相城区渭中路第三人民医院	24	6	否	新建
11	相城区西塘河路第二人民医院	24	6	否	新建
12	相城区凤湖路漕湖人民医院	24	6	否	新建
13	相城区阳澄湖人民医院（凤阳路北）	24	6	否	新建
14	相城区马驿路与御亭路交叉路口往西北约 100 米	18	10	否	新建
15	相城区望亭大街舒馨花苑北侧约 190 米	18	10	否	新建
16	相城区安元路北、相城大道西	18	10	否	新建
17	相城区苏埭路黄桥实验小学西侧约 240 米	24	6	否	新建
18	相城区 G2 京沪高速附近	32	0	否	新建
19	相城区太阳路南、S228 东	8	24	否	新建
20	相城区华婷路大庄电镀工业园南侧约 210 米	24	10	否	新建
21	相城区园中大道 777 号	24	10	否	新建
22	相城区春申湖西路	24	6	否	新建
23	相城区苏埭路中国石化加油站加发站西北侧约 70 米	24	6	否	新建
24	相城区长旺路 169 号	24	6	否	新建
25	相城区旺庄路与 204 乡道交叉口南 100 米	24	6	否	新建
26	相城区 C319 黄埭镇西桥村党群服务中心	24	6	否	新建
27	相城区果园新村停车场	24	6	否	新建
28	相城区春秋路与潘阳路交叉路口往东南约 160 米	24	8	否	新建
29	相城区黄埭镇绕城城北线西庄小区西北 500 米	24	10	否	新建
30	相城区金莲街卓兴澜庭西侧约 30 米	32	8	是	新建
31	相城区相陆慕阳澄湖东路 158 号（近康锦苑）	20	10	否	新建
32	相城区兴太路明辉五金南侧约 270 米	20	10	否	新建
33	相城区太东路 2 号	24	8	是	新建
34	相城区荡东路停车场	20	10	否	新建
35	相城区东挺河路与苏埭路交叉路口东南侧	20	8	否	新建
36	相城区腾道路与永昌路交叉路口往东约 100 米	20	8	否	新建
37	相城区兴太路 15 号	20	6	否	新建
38	相城区方桥路西、春华路北	18	10	否	新建
39	相城区玉成路南、广济北路东	18	6	否	新建
40	相城区望东路与鹤溪路交叉路口往西约 260 米	18	6	否	新建
41	相城区人民路盛园	18	6	否	新建
42	相城区春兴路与康阳路交叉路口往东约 160 米	18	6	否	新建
43	相城区 x201 附近（近皇罗禅寺）	8	24	是	新建
44	相城区澄消路附近（近莲花岛码头捷安特租赁站）	24	0	否	新建
45	相城区太平镇葫芦岛芙蓉生态园 1 号木屋	24	8	否	新建
46	相城区太平镇兴太路 260 号苏州金澄锦江国际酒店附近	32	16	否	新建
47	相城区宏耀假日酒店阳澄湖分店（紫薇园东）	32	16	否	新建
48	相城区凤阳路紫薇园	24	10	否	新建
49	相城区太东路阳光景庭	24	10	否	新建
50	相城区金澄路 106 号	18	6	否	新建

序号	站点位置	直流桩 (个)	交流桩 (个)	是否预留换 电站位置	建设 性质
51	相城区裴阳路东、潘阳河北	24	6	否	新建
52	相城区永方路西、朝阳河南	24	6	否	新建
53	相城区中环北线	8	24	是	新建
54	相城区 X303 (春秋路) 观湖湾家园	24	10	否	新建
55	相城区中市路劲点五金机电南侧约 290 米	18	6	否	新建
56	相城区盛泽荡路盛泽湖月季园	8	24	是	新建
57	相城区 G15W 常台高速附近	24	6	否	新建
58	相城区永昌泾大道漕湖花园南侧约 40 米	8	24	是	新建
59	相城区渭西观塘路瑜翠花园	8	24	是	新建
60	相城区观塘路漕湖邻里中心	24	6	否	新建
61	相城区阳澄湖西路 519 号	8	24	是	新建
62	相城区御窑路漕湖大厦	24	12	否	新建
63	相城区御窑路与园中路交叉路口往西北约 90 米	18	6	否	新建
64	相城区御窑路万科魅力花园	24	10	否	新建
65	相城区御窑路浙江泰隆商业银行北桥小微支行西北侧约 150 米	24	10	否	新建
66	相城区御窑路水漾花城花苑	24	10	否	新建
67	相城区相城大道东、庆元路北	18	6	否	新建
68	相城区御窑路亿象新天地	24	6	否	新建
69	相城区安元路与御窑路交叉口西 200 米	24	6	否	新建
70	相城区御窑路渭西仙士小区西侧	18	6	否	新建
71	相城区繁花中心六号门	24	8	否	新建
72	相城区渭塘 (朗悦湾西)	24	8	否	新建
73	相城区相城大道与嘉元路交叉口	10	0	否	新建
74	相城区黄埭镇东桥长旺路与太阳路交叉口东	10	0	否	新建
75	相城区沪宜高速阳澄北湖 (宜兴方向) 服务区	32	0	否	扩建
76	相城区沪宜高速阳澄北湖服务区 (上海方向)	32	0	否	扩建
77	相城区常台高速阳澄西湖服务区 (常熟方向)	32	0	否	扩建
78	相城区华元路 99 号	32	8	否	扩建
79	相城区南天成路 111 号 B2 负二层 C 区	32	16	否	扩建
80	相城区 S228 (御窑路) S228 (御窑路)	12	6	否	扩建
81	相城区凤阳路 70 号百顺服务有限公司	12	6	否	扩建
82	相城区渭星街 288 号-1 幢-109	32	6	否	扩建
83	相城区春申湖中路 642 号	32	16	否	扩建
84	相城区西横港街苏州新黎明	18	6	否	扩建
85	相城区风南路中汽零大厦	32	6	否	扩建
86	相城区相城大道 2888 号采莲广场左侧出口处	32	16	否	扩建
87	相城区阳澄湖东路 99 号 B1	32	16	否	扩建
88	相城区安元路 318 号	12	6	否	扩建
89	相城区润元路与润南巷交叉口地面站	32	16	否	扩建
90	相城区吴韵路碧桂园新翼广场	20	10	否	扩建
91	相城区上高路 88 号	12	6	否	扩建

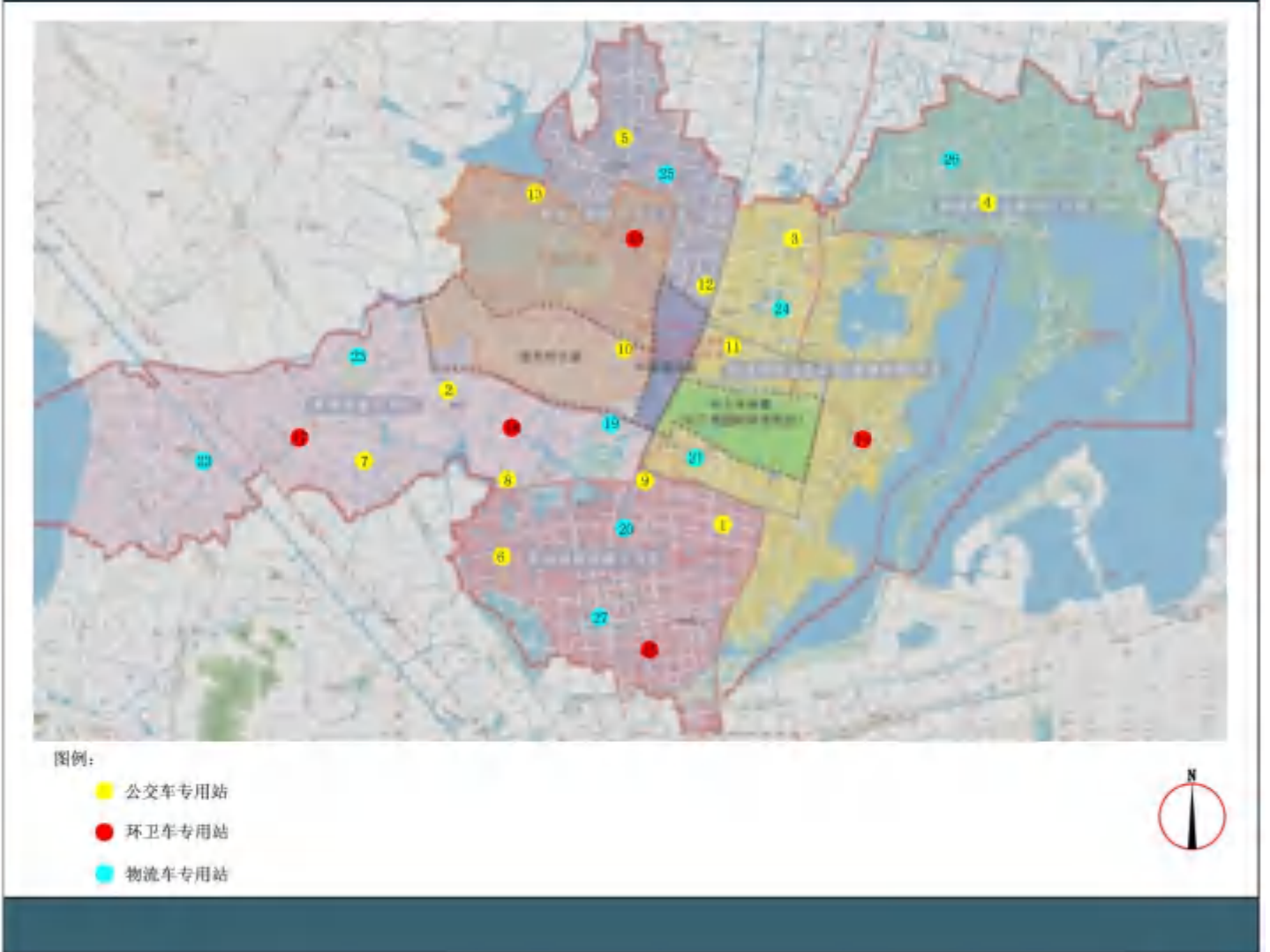

附图 14.相城区“十四五”电动汽车专用充电站规划布局图

附表 14.相城区“十四五”电动汽车专用充换电设施建设项目清单

序号	站点位置	直流桩（个）	交流桩（个）	建设性质
1	相城区润元路首末站	20	0	扩建
2	相城区采莲换乘中心	20	0	扩建
3	相城区京沪高铁苏州北站充电站内	60	0	扩建
4	相城区黄埭镇冯梦龙村	20	0	扩建
5	相城区湘太路阳澄湖镇客运站	30	0	扩建
6	相城区 524 与太阳路立交东南角	30	0	新建
7	相城区太阳路苏虞张立交桥下，G312 立交公交车停车场内	30	0	扩建
8	相城区阳澄湖首末站	20	0	新建
9	相城区黄桥街道春申湖路立交西北角	20	0	新建
10	相城区寺泾路与觉林路交叉口西南 50 米	20	0	新建
11	相城区木巷 X101 号（旧）黄桥客运站	20	0	新建
12	相城区卫渭路漕湖花园二社区漕湖客运站	20	0	新建
13	相城区黄埭镇康阳路 299 号	20	0	新建
14	相城区骑河第二压缩站停车场	8	10	新建
15	相城区北桥环卫站停车场	8	10	新建
16	相城区望亭中转站停车场	8	10	新建
17	相城区太阳花园停车场	8	10	新建
18	相城区度假区垃圾压缩中转站停车场	8	10	新建
19	相城区裴阳路与春丰路交叉路口北侧（黄埭农贸市场）	20	20	新建
20	相城区黄埭镇货运停车场	20	20	新建
21	相城区 X303（人民路）盛丰物流园	16	16	新建
22	相城区太阳路 4575 号	16	16	新建
23	相城区太阳路（统业物流科技集团东侧约 150 米）	16	16	新建
24	相城区海盛路与华兴路交叉路口往北约 100 米	16	16	新建
25	相城区聚峰路（苏州市格范五金塑胶工业有限公司西北）	20	20	新建
26	相城区望亭国际物流园海盛路 75 号	16	16	新建
27	相城区太阳路 4575 号	16	16	新建

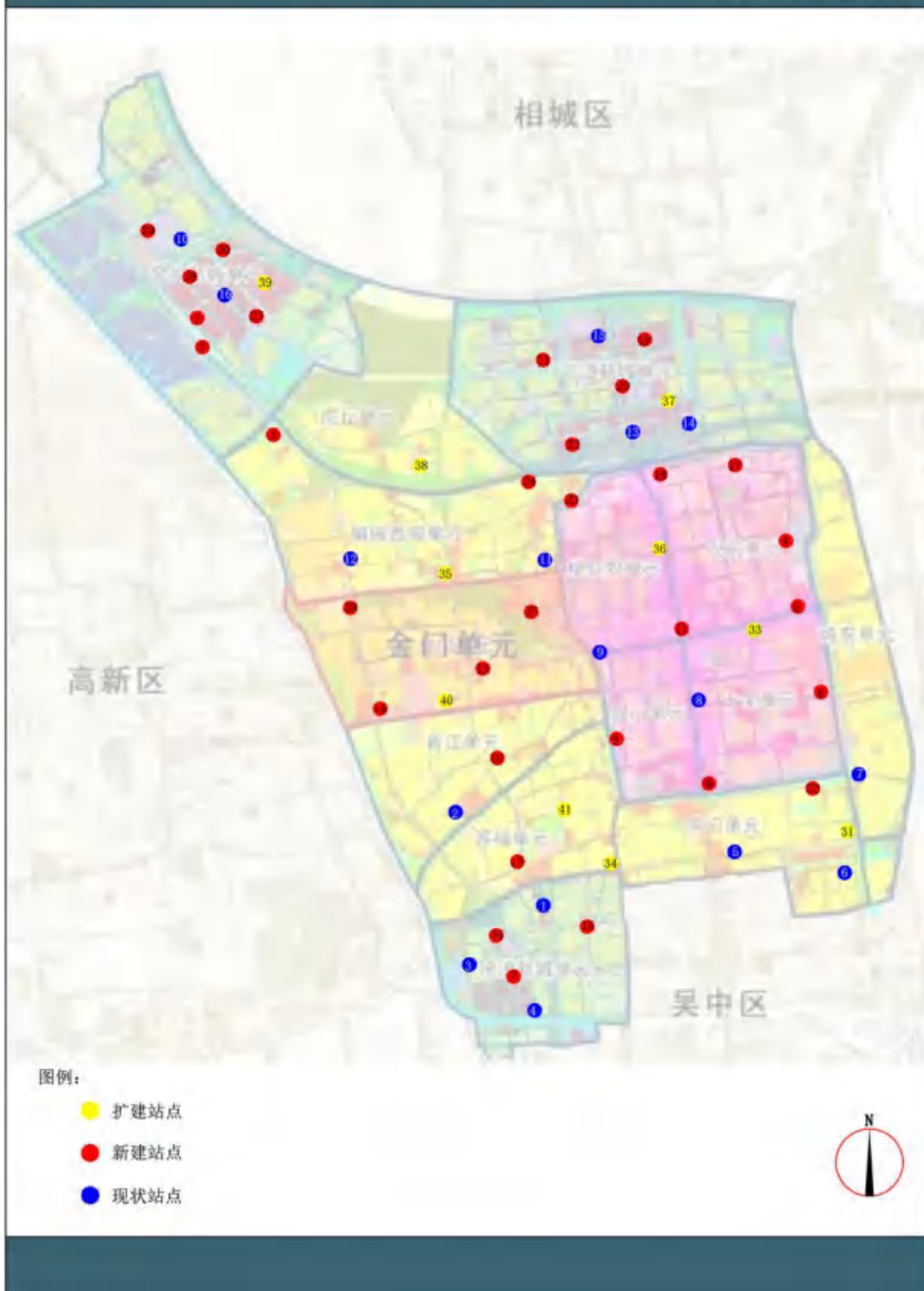

附图 15.姑苏区“十四五”电动汽车公共充电站规划布局图

附表 15. 姑苏区“十四五”电动汽车公共充换电设施建设项目清单

序号	站点位置	直流桩 (个)	交流桩 (个)	是否预留换 电站位置	建设 性质
1	姑苏区虎殿路 999 号	20	4	否	新建
2	姑苏区城北西路 1588 号 5 幢附近	32	8	否	新建
3	姑苏区鹿山路与城北西路交叉口	10	20	是	新建
4	姑苏区北张家巷 38 号	24	6	否	新建
5	姑苏区桃花坞大街 89 号	24	8	否	新建
6	姑苏区阊胥路 128 号-10 号	24	6	否	新建
7	姑苏区东环路苏州大学东校区	24	6	否	新建
8	姑苏区人民路 2055 号附近	32	16	是	新建
9	姑苏区新市路 271 号附近	32	8	否	新建
10	姑苏区金门路 508 号	24	6	否	新建
11	姑苏区枫桥路（寒舍西侧）	10	20	是	新建
12	姑苏区西环路与干将路交叉口三元四村	20	8	否	新建
13	姑苏区南环西路 216 附近友联新村老新村	20	8	否	新建
14	姑苏区解放东路 99 号	32	6	否	新建
15	姑苏区盘胥路 319 号附近	24	10	否	新建
16	姑苏区庭园路苏州五二六厂技工学校东校区西南侧约 240 米	24	10	否	新建
17	姑苏区庄先湾路 118 号 170 号	20	8	否	新建
18	姑苏区景德路 314 号儿童医院	24	6	否	新建
19	姑苏区白塔西路 16 号（临顿路）	24	6	否	新建
20	姑苏区桃花桥路第四中学东侧约 100 米	20	8	否	新建
21	姑苏区平四路苏州站-南广场西南侧约 200 米	20	8	否	新建
22	姑苏区苏宁生活广场平江店东南（人民路西）	24	8	否	新建
23	姑苏区火车站地铁站 2 号口西南 200 米	32	0	否	新建
24	姑苏区平河路 505 号姑苏行政中心	20	10	否	新建
25	姑苏区城北西路虎丘停车场	24	8	是	新建
26	姑苏区苏州虎丘湿地公园	10	20	否	新建
27	姑苏区普福路 8 号	10	20	是	新建
28	姑苏区西民庆里金座大厦西侧约 90 米	18	6	否	新建
29	姑苏区虎池路苏州星光耀广场	32	16	是	新建
30	姑苏区藕前路金阊新城实验小学南侧约 50 米	24	6	是	新建
31	姑苏区西汇路 29 号	10	0	否	新建
32	姑苏区城北东路 638 号	10	0	否	新建
33	姑苏区新郭路 333 号	32	8	否	扩建
34	姑苏区广济路 788 号摩尔广场负一楼停车场 B 区	32	16	否	扩建
35	姑苏区狮山桥下运河体育公园	10	20	否	扩建
36	姑苏区世茂生活广场	32	12	否	扩建
37	姑苏区南环西路 216 号友联老新村停车场	20	12	否	扩建
38	姑苏区惠宇华庭站小区对面	12	4	否	扩建
39	姑苏区总官堂路 288 号	20	10	否	扩建
40	姑苏区虎泉路 888 号-15 幢	12	6	否	扩建
41	姑苏区传化公路港停车场	10	4	否	扩建



附图 16.姑苏区“十四五”电动汽车专用充电站规划布局图



附表 16. 姑苏区“十四五”电动汽车专用充换电设施建设项目清单

序号	站点位置	直流桩(个)	交流桩(个)	建设性质
1	姑苏区西环快速路, 北环与西环高架桥下	20	0	扩建
2	姑苏区平海路以北, 苏虞张公路以西	150	0	新建
3	姑苏区平海路与江月路交叉口西 100 米	20	0	扩建
4	姑苏区文昌路东, 中环北线高架桥下	20	0	扩建
5	姑苏区苏安首末站内东北侧	24	0	扩建
6	姑苏区九盛港公交首末站内西北侧	24	0	扩建
7	姑苏区新庄首末站内西南侧	24	0	扩建
8	姑苏区华东电器城首末站内西南侧	24	0	扩建
9	姑苏区游船码头首末站内北侧	24	0	扩建
10	姑苏区苏锦街道广济北路 810 号中国石油花锦加油站	20	0	扩建
11	姑苏区广济公寓	20	0	扩建
12	姑苏区双塔街道冬青路 918 号	20	0	扩建
13	姑苏区葑门公交首末站	24	0	扩建
14	姑苏区友新街道解放西路公交首末站	20	0	扩建
15	姑苏区东南环立交西南侧高架下	30	0	新建
16	姑苏区 312 国道停车场	12	0	新建
17	姑苏区晋源桥东首末站	40	0	新建
18	姑苏区西环北路、新庄立交南	20	0	新建
19	姑苏区晋源桥西停车场	24	0	新建
20	姑苏区翠庭路停车场	20	0	新建
21	姑苏区虎北路以南、金储街以西	20	0	新建
22	姑苏区友新高架北侧、解放西路以南	40	0	新建
23	姑苏区苏站路 1455 号	40	0	新建
24	姑苏区南环东路 601 号	30	0	新建
25	姑苏区吴中西路友新高架桥下	8	10	新建
26	姑苏区劳动路 496 号	8	10	新建
27	姑苏区西园路 60 号	8	10	新建
28	姑苏区石湖大桥西堍	8	10	新建
29	姑苏区虎林路 888 号	16	16	新建
30	姑苏区一力苏州物流园	20	20	新建
31	姑苏区金筑街 588 号	20	20	新建
32	姑苏区金阊街道金筑街 588 号传化物流交易大楼 A833	16	16	新建

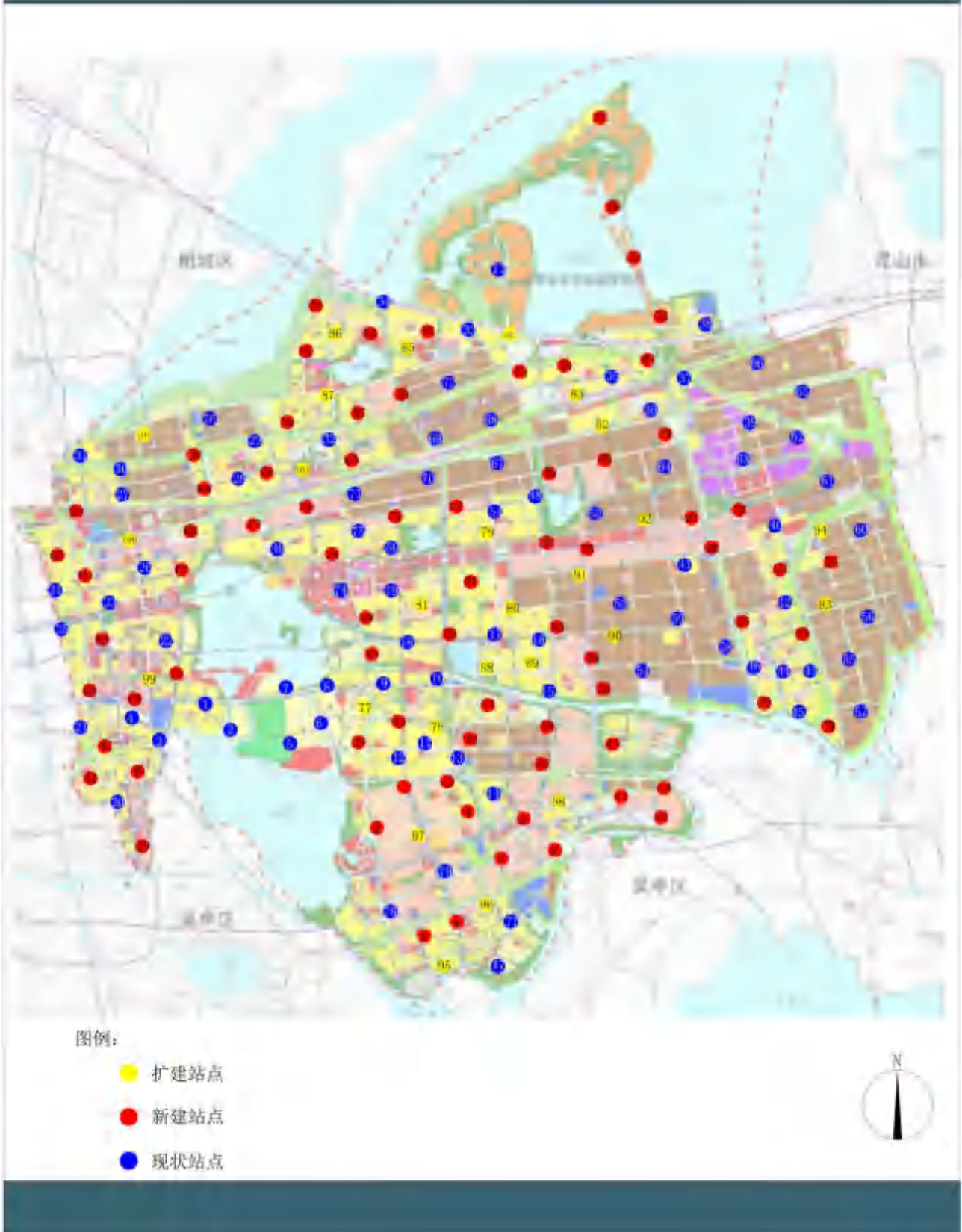

附图 17.苏州工业园区“十四五”电动汽车公共充电站规划布局图

附表 17.苏州工业园区“十四五”电动汽车公共充换电设施建设项目清单

序号	站点位置	直流桩 (个)	交流桩 (个)	是否预留换 电站位置	建设 性质
1	苏州工业园区华池街 88 号苏州凯悦酒店	32	12	否	新建
2	苏州工业园区苏州大道东与园融环路交叉路口往北约 120 米	24	8	否	新建
3	苏州工业园区万盛街 118 号	32	8	否	新建
4	苏州工业园区九华路 88 号	24	8	否	新建
5	苏州工业园区至和东路 2 号青剑湖社区富民工业园	24	8	否	新建
6	苏州工业园区跨塘实验小学	24	8	否	新建
7	苏州工业园区维和路 26 号附近	20	8	否	新建
8	苏州工业园区阳澄湖大道星湖医院	32	8	否	新建
9	苏州工业园区阳澄湖半岛慈云路 28 号商旅阳澄半岛酒店	32	12	否	新建
10	苏州工业园区胜浦路与现代大道交叉路口往东南约 160 米	24	10	否	新建
11	苏州工业园区胜浦路与银胜路交叉路口往东北约 130 米	24	6	否	新建
12	苏州工业园区金胜路与胜浦路交叉路口往西南约 140 米	32	10	否	新建
13	苏州工业园区吴胜路（靠近胜浦路）	24	8	否	新建
14	苏州工业园区兴浦路 103 号	32	16	是	新建
15	苏州工业园区胜浦兴浦路盛景华庭西门	20	10	否	新建
16	苏州工业园区吴胜路园东新村南侧	24	6	否	新建
17	苏州工业园区通江路恒景花园东侧	24	6	否	新建
18	苏州工业园区邓巷路胜浦实验小学西侧约 140 米	32	16	是	新建
19	苏州工业园区尖浦路与金胜路交叉路口南侧	24	10	否	新建
20	苏州工业园区澄浦路停车场	18	6	否	新建
21	苏州工业园区奕欧来苏州购物村北 320 米	32	10	否	新建
22	苏州工业园区卢家浜巷与阳澄环路交叉路口往东南约 140 米	24	10	否	新建
23	苏州工业园区现代大道博览广场（近月光码头）	20	10	是	新建
24	苏州工业园区钟南街 254 号附近	32	10	是	新建
25	苏州工业园区东长路与梁浦街交叉路口往西约 190 米	20	10	否	新建
26	苏州工业园区凤里街与归家巷交叉口西南 200 米	10	16	是	新建
27	苏州工业园区凤里街与龙潭路交叉路口西南侧	18	6	否	新建
28	苏州工业园区南榭雨街 9 号凤凰新天地 B1	24	6	否	新建
29	苏州工业园区东长路与凤里街交叉路口往西约 110 米	20	10	否	新建
30	苏州工业园区锦溪街 66 号	20	10	否	新建
31	苏州工业园区现代大道凤里街 336 号	32	16	否	新建
32	苏州工业园区直属镇东沙湖生态公园	10	16	否	新建
33	苏州工业园区彩世界商业中心（星龙街东）	10	16	是	新建
34	苏州工业园区方洲路 282 附近	18	6	否	新建
35	苏州工业园区龙潭路与星龙街交叉路口往东约 250 米	24	10	否	新建
36	苏州工业园区莲池湖路南 50 米	10	16	否	新建
37	苏州工业园区云杉湖公园	10	16	是	新建
38	苏州工业园区锦麟路与阳澄环路交叉路口往东南约 150 米	10	16	是	新建
39	苏州工业园区中新生态科技城（阳澄湖大道北）	24	10	否	新建
40	苏州工业园区星湖街 9 号	32	16	是	新建
41	苏州工业园区扬东路 207 号西北 50 米	20	10	否	新建
42	苏州工业园区扬东路停车场	18	6	否	新建
43	苏州工业园区扬东路 58 号	24	10	否	新建
44	苏州工业园区扬东路 227 号晶汇大厦	12	12	否	新建
45	苏州工业园区扬清路 1 号红星美凯龙全球家居生活广场 B1	20	10	否	新建
46	苏州工业园区扬云路 85 号	18	6	否	新建
47	苏州工业园区扬清路肉食品市场	20	10	否	新建
48	苏州工业园区泾茂路城北工业坊西南侧约 80 米	24	10	否	新建
49	苏州工业园区扬华路 101 号	20	10	否	新建
50	苏州工业园区星海街星海人家北侧约 170 米	20	10	否	新建

序号	站点位置	直流桩 (个)	交流桩 (个)	是否预留换 电站位置	建设 性质
51	苏州工业园区星港街 278 号	32	16	是	新建
52	苏州工业园区现代大道 158 号新城邻里中心	24	10	否	新建
53	苏州工业园区唐庄路 205 号	20	10	否	新建
54	苏州工业园区东延路金鸡湖大酒店	32	16	否	新建
55	苏州工业园区东延路与金堰路交叉路口往东约 220 米	20	10	否	新建
56	苏州工业园区东延路苏州工业园东延路实验学校西南侧约 80 米	20	10	否	新建
57	苏州工业园区东延路与星塘街交叉路口往西约 200 米	20	10	否	新建
58	苏州工业园区青澄路维纳阳光花园-北区西侧约 230 米	20	10	否	新建
59	苏州工业园区青澄路中新生态科技城北侧约 230 米	20	10	否	新建
60	苏州工业园区科营路（中新大厦附近）	12	12	否	新建
61	苏州工业园区展业路中新生态科技城	24	12	否	新建
62	苏州工业园区青澄路第三实验小学南侧约 40 米	18	6	否	新建
63	苏州工业园区科成路与青澄路交叉路口往南约 80 米	20	10	否	新建
64	苏州工业园区青澄路第三实验小学西侧约 190 米	24	6	否	新建
65	苏州工业园区凤鸣街与苏虹西路交叉路口往东北约 250 米	24	10	否	新建
66	苏州工业园区岸芷街沙湖科技园	24	10	否	新建
67	苏州工业园区方正·智谷（苏虹东路南）	24	10	否	新建
68	苏州工业园区亭平路与唯胜路交叉路口往东约 190 米	18	6	否	新建
69	苏州工业园区现代大道后戴街 9 号苏州时尚国际品牌城 F1	24	10	否	新建
70	苏州工业园区甬直镇祁村路南（苏州普洛斯物流园西）	18	6	否	新建
71	苏州工业园区望江路 189 号	18	6	否	新建
72	苏州工业园区星华街苏州德威国际高中西侧约 130 米	24	6	否	新建
73	苏州工业园区共耀路与星华街交叉路口往西约 220 米	20	10	否	新建
74	苏州工业园区景观路共耀路停车场	18	6	否	新建
75	苏州工业园区钟南街 92 号	32	8	否	新建
76	苏州工业园区方洲路方洲公园	24	12	否	新建
77	苏州工业园区唯亭街道 312 国道南侧	10	0	否	新建
78	苏州工业园区星湖街与唯澄路交叉路口	10	0	否	新建
79	苏州工业园区邻瑞广场停车场（金鸡湖大道南，西华林街东）	32	16	否	扩建
80	苏州工业园区苏虹东路 177 号	12	12	否	扩建
81	苏州工业园区唯华路 5 号曼哈顿广场亭隆街入口地下 B1 层	32	8	否	扩建
82	苏州工业园区八达街 111 号 B2 层（入口处直行 15 米）	32	16	否	扩建
83	苏州工业园区苏雅路 388 号（B2 层 F 区）	32	16	否	扩建
84	苏州工业园区企鸿路 18 号（B2 层）	32	16	否	扩建
85	苏州工业园区圆融购物中心旺墩路地下停车场 B3-A 区	32	6	否	扩建
86	苏州工业园区圆融天幕东街东侧地下停车场 B1-C 区	30	16	否	扩建
87	苏州工业园区亭隆街联合生活广场 B1 层	30	16	否	扩建
88	苏州工业园区苏州大道东 409 号	12	16	否	扩建
89	苏州工业园区苏虹西路 81 号-d5	10	10	否	扩建
90	苏州工业园区苏州大道东 409 号	12	6	否	扩建
91	苏州工业园区西沈浒路 263 号	30	16	否	扩建
92	苏州工业园区星洲街（晋合水巷邻里对面）	24	6	否	扩建
93	苏州工业园区中新大道西路与星洲街口东南角	24	6	否	扩建
94	苏州工业园区星洲街（苑桥北）	24	6	否	扩建
95	苏州工业园区李公堤与星洲街口东北角	24	6	否	扩建
96	苏州工业园区金鸡湖大道 1355 号	12	6	否	扩建
97	苏州工业园区东兴路 118 号	32	16	否	扩建
98	苏州工业园区星海街 9 号	20	10	否	扩建
99	苏州工业园区东兴路 118 号 B1	32	16	否	扩建
100	苏州工业园区星海生活广场南区停车场	32	16	否	扩建
101	苏州工业园区嘉瑞巷 8 号	32	16	否	扩建
102	苏州工业园区京沪高速阳澄湖服务区（北京方向）	32		否	扩建
103	苏州工业园区扬贤路 2 号	20	10	否	扩建



附图 18.苏州工业园区“十四五”电动汽车专用充电站规划布局图

附表 18.苏州工业园区“十四五”期间电动汽车专用充换电设施建设项目清单

序号	站点位置	直流桩（个）	交流桩（个）	建设性质
1	苏州工业园区娄葑街道苏州市交通工程试验检测中心	30	0	扩建
2	苏州工业园区金陵东路南，朱街西侧	20	0	扩建
3	苏州工业园区阳澄环路 999 号	20	0	扩建
4	苏州工业园区湖畔花园首末站内	24	0	扩建
5	苏州工业园区星港街东公交首末站内西北侧	24	0	扩建
6	苏州工业园区苏州大道星塘街 4 号口	24	0	扩建
7	苏州市园区东沈许路公交站	24	0	扩建
8	苏州工业园区通园路与东方大道交叉口西南	120	0	新建
9	苏州工业园区通园路 55 号	20	0	扩建
10	苏州工业园区九华路景城邻里中心首末站公交场站	24	0	扩建
11	苏州工业园区独墅湖教职工首末站	24	0	扩建
12	苏州工业园区星塘街、独墅湖大道西北	150	0	新建
13	苏州工业园区通园路南葑谊工业园首末站	30	0	新建
14	苏州工业园区葑亭大道与双马街交界处向西 250 米	50	0	新建
15	苏州工业园区龙潭路 210 号	50	0	新建
16	苏州工业园区中新大道东与方中街交叉口西南	24	0	新建
17	苏州工业园区钟南街与翠园路交叉口	24	0	新建
18	苏州工业园区普惠路车坊公交首末站	20	0	新建
19	苏州工业园区东宏路 25 号东北 100 米	20	0	新建
20	苏州工业园区金陵东路朱街公交首末站	20	0	新建
21	苏州工业园区胜浦市政公司环卫作业车辆停车场	8	10	新建
22	苏州工业园区唯亭街道环境卫生管理站	8	10	新建
23	苏州工业园区东方大道与松涛街交叉口东南 150 米	8	10	新建
24	苏州工业园区快而捷物流园	16	16	新建
25	苏州工业园区普洛斯物流园	16	16	新建
26	苏州工业园区安能物流（钟园路店）	16	16	新建
27	苏州工业园区天天物流有限公司（唯新路店）	16	16	新建
28	苏州工业园区海关保税物流中心	16	16	新建
29	苏州工业园区物流大厦	16	16	新建



附表 19.苏州高新区“十四五”电动汽车公共充换电设施建设项目清单

序号	站点位置	直流桩 (个)	交流桩 (个)	是否预留换 电站位置	建设 性质
1	苏州高新区喜乐路停车场	12	20	否	新建
2	苏州高新区浒关经济开发区阳山环路 8 号(近浒关)	12	20	否	新建
3	苏州高新区浒关经济开发区阳山南路 8 号大阳山植物园景区内	12	20	否	新建
4	苏州高新区前景北路苏州太湖国家湿地公园东门	12	20	否	新建
5	苏州高新区嘉陵江路 188 号	32	10	否	新建
6	苏州高新区科研路诺贝尔湖公园	12	20	否	新建
7	苏州高新区科技城稼先路 35 号苏州清山酒店	32	8	否	新建
8	苏州高新区景润路与玉屏路交叉路口往南约 120 米	32	6	否	新建
9	苏州高新区苏州科技城秦岭路菁英公寓二区 9 幢	32	8	否	新建
10	苏州高新区北太湖大道与 X210 交叉路口东北侧	32	6	否	新建
11	苏州高新区通安镇真山路 172 号	12	20	否	新建
12	苏州高新区城际路 50 号	12	20	否	新建
13	苏州高新区通安镇石唐路 18 号盛安商业广场 F1	32	8	是	新建
14	苏州高新区真山公园(华金路北 150 米)	12	20	是	新建
15	苏州高新区虎谿路文昌花园西北侧约 180 米	32	8	是	新建
16	苏州高新区沪霍线大白荡城市生态公园东侧	12	20	是	新建
17	苏州高新区通墅路与昆仑山路交叉路口往南约 190 米	32	8	否	新建
18	苏州高新区天池山景区花山隐居酒店(龙池路南)	12	20	是	新建
19	苏州高新区前桥路 353 文昇特产业园	30	6	否	新建
20	苏州高新区联港路与泰山路交叉路口往南约 180 米	32	6	否	新建
21	苏州高新区联港路停车场	32	6	否	新建
22	苏州高新区东渚镇锦峰路锦峰南路一号	32	8	否	新建
23	苏州高新区鸿禧路大白荡城市生态公园东南侧约 160 米	32	6	否	新建
24	苏州高新区长江路 815 号长江湾广场 B2	32	8	是	新建
25	苏州高新区余角里路长江湾广场北侧约 70 米	32	8	否	新建
26	苏州高新区浒墅关镇康复弄 28 号	32	6	否	新建
27	苏州高新区城铁南路苏州汇融广场假日酒店西侧约 190 米	32	6	否	新建
28	苏州高新区城际路苏州汇融广场假日酒店	32	8	否	新建
29	苏州高新区城际路 19 号永旺梦乐城	32	8	是	新建
30	苏州高新区城际路宜家家居苏州商场	32	8	否	新建
31	苏州高新区大家浜路 9 号	32	8	否	新建
32	苏州高新区兴贤路汇金广场兴贤路店	32	8	是	新建
33	苏州高新区阳山环路 999 号阳山温泉度假山庄	32	8	否	新建
34	苏州高新区王宴岭路停车场	20	6	否	新建
35	苏州高新区山神湾路万科遇见山西侧约 110 米	12	20	是	新建
36	苏州高新区大阳山国家森林公园	12	20	否	新建
37	苏州高新区旺巷廊街秦徐小学校	24	8	否	新建
38	苏州高新区兰凤寺首末站	12	20	是	新建
39	苏州高新区建林路招商依山郡西侧约 140 米	20	8	否	新建
40	苏州高新区鹿山路 369 号 29 幢附近	20	8	否	新建
41	苏州高新区白马涧生态园丰桥街道华山路西南侧龙池风景区	12	20	是	新建
42	苏州高新区马涧路白马涧花园四区	24	6	否	新建
43	苏州高新区枫桥街道办(湘江路东)	24	6	否	新建
44	苏州高新区滨河路 1823 号	32	8	否	新建
45	苏州高新区塔园路 330 号 99 旅馆	12	8	否	新建
46	苏州高新区渔洋街 109-110 号附近	20	8	否	新建
47	苏州高新区邓尉路东 100 米	12	18	否	新建
48	苏州高新区山景路何山公园南侧约 110 米	24	8	否	新建
49	苏州高新区何山路 279 号	12	18	是	新建
50	苏州高新区华山路 95 号	32	6	否	新建



序号	站点位置	直流桩 (个)	交流桩 (个)	是否预留换 电站位置	建设 性质
51	苏州高新区华山路与长江路交叉口西 150 米	24	6	否	新建
52	苏州高新区华山路 128 号	24	6	否	新建
53	苏州高新区湘江路 569 号	10	0	否	新建
54	苏州高新区真武路与 209 乡道交叉口东北 150 米	32	8	否	新建
55	苏州高新区浒关镇吴公村 4 组	20	6	否	新建
56	苏州高新区大阳山国家森林公园苏州树山云泉山庄	32	8	否	新建
57	苏州高新区新天地商业街 1-10 号附近	32	8	否	新建
58	苏州高新区马运路 258 号	10	0	否	新建
59	苏州高新区邓尉路 328 号	12	6	否	扩建
60	苏州高新区长江路 368 号	12	4	否	扩建
61	苏州高新区武夷山路 77 号	12	4	否	扩建
62	苏州高新区滨河路 1969 号	12	4	否	扩建
63	苏州高新区滨河路 2088 号	32	4	否	扩建
64	苏州高新区滨河路 2088 号地下 B2 层 P1 区	32	4	否	扩建
65	苏州高新区狮山路 28 号 (地下负三层)	32	4	否	扩建
66	苏州高新区玉山路 99 号地下 B1 层	32	4	否	扩建
67	苏州高新区兴贤路 199 号	32	4	否	扩建
68	苏州高新区广达路 4 号	12	6	否	扩建
69	苏州高新区龙湖狮山天街天市巷地库入口 (B2-A2 区)	12	4	否	扩建
70	苏州高新区虎踞路 108 号 B1	32	4	否	扩建



图例:

- 公交车专用站
- 环卫车专用站
- 物流车专用站



附图 20.苏州高新区“十四五”电动汽车专用充电站规划布局图

附表 20.苏州高新区“十四五”电动汽车专用充换电设施建设项目清单

序号	站点位置	直流桩（个）	交流桩（个）	建设性质
1	苏州高新区龙山路与科灵路口东南角	20	0	扩建
2	苏州高新区浒关开发区（南庄）首末站内	24	0	扩建
3	苏州高新区浒关首末站内	20	0	扩建
4	苏州高新区国际教育园北区首末站内	20	0	扩建
5	苏州高新区马涧小区首末站内	24	0	扩建
6	苏州高新区客运西站	40	0	新建
7	苏州高新区支英街西、区间路南	120	0	新建
8	苏州高新区金庭镇林屋路金庭游客中心西侧	24	0	新建
9	苏州高新区镇湖绣品街 1 号太湖国家湿地公园内	20	0	新建
10	苏州高新区科灵路与龙山路交叉口东南侧	12	0	新建
11	苏州高新区运捷路与邓尉路交叉口南 200 米	30	0	新建
12	苏州高新区苏锡路国大花园	20	0	新建
13	苏州高新区虎池路 69 号	8	10	新建
14	苏州高新区苏州西部市政绿化服务有限公司	8	10	新建
15	苏州高新区兴贤桥西堍下、牌楼路压缩站	8	10	新建
16	苏州高新区金通路绕城高架下	8	10	新建
17	苏州高新区寒山桥下停车场机务队	8	10	新建
18	苏州高新区鸿禧路 51 号	18	20	新建
19	苏州高新区嵩山路 158 号	16	16	新建
20	苏州高新区文昌路 4 号	16	16	新建
21	苏州高新区新振路 518 号	16	16	新建
22	苏州高新区长江路 832 号	16	16	新建
23	苏州高新区青莲路中外运物流港	16	16	新建
24	苏州高新区文昌路综合保税区	20	20	新建